

CATÁLOGO DE PEÇAS

HONDA

CG 125

ALCOOL

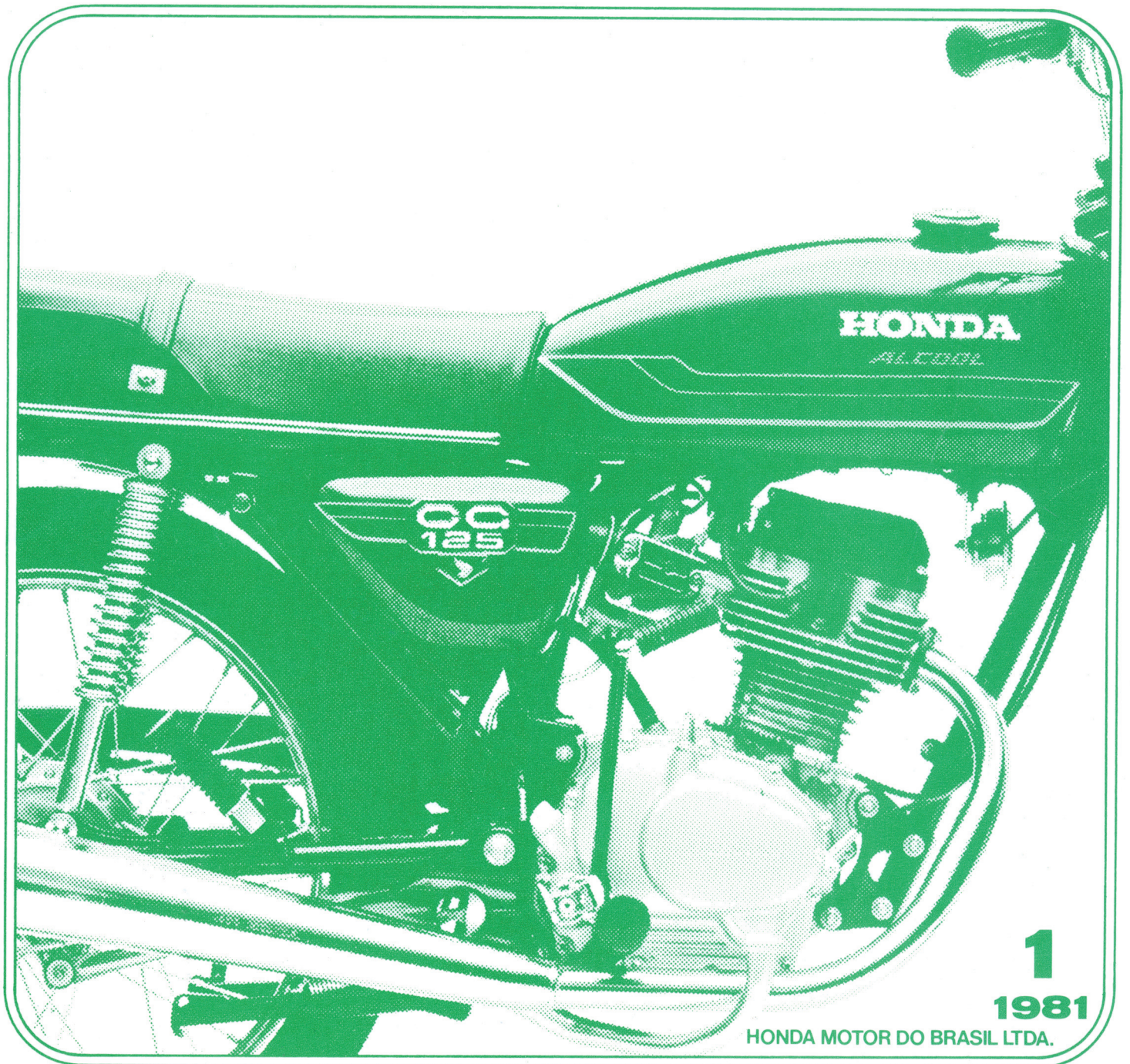

1

1981

HONDA MOTOR DO BRASIL LTDA.

ÍNDICE

	PG.
• ÍNDICE POR GRUPOS - MOTOR	1
• ÍNDICE POR GRUPOS-CHASSI	2
• INSTRUÇÕES DE USO DO CATÁLOGO DE PEÇAS	3
• INSTRUÇÕES DE USO DO TEMPO PADRÃO DE MÃO DE OBRA	6
• GRUPO DO MOTOR	11
• GRUPO DO CHASSI	23
• ÍNDICE DE NÚMERO DE PEÇAS	46

ÍNDICE POR GRUPOS - MOTOR

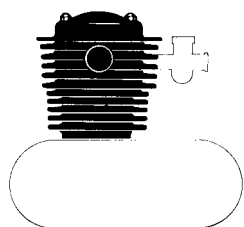

M-1	Cabeçote • Cilindro	11
M-2	Árvore de Comando • Válvulas	12

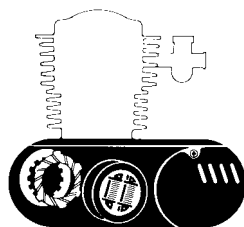

M-3	Tampa Lateral Direita do Motor	13
M-4	Bomba de Óleo • Rotor do Filtro de Óleo	14
M-5	Embreagem	15
M-6	Tampa Lateral Esquerda do Motor • Alternador	16
M-7	Carcaça do Motor	17

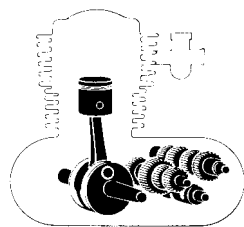

M-8	Árvore de Manivelas • Pistão	18
M-9	Transmissão	19
M-10	Sistema de Partida	20
M-11	Tambor Seletor • Eixo Seletor das Marchas	21

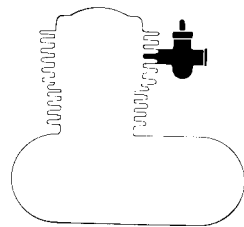

M-12	Carburador	22
------	------------------	----

ÍNDICE POR GRUPOS-CHASSI

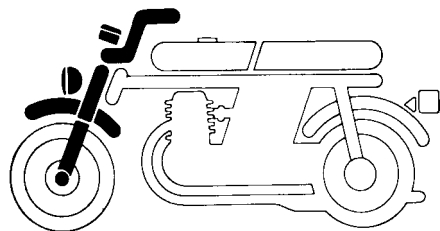

C-1	Interruptores • Alavancas • Cabos	23
C-2	Farol	24
C-3	Velocímetro • Tacômetro.....	25
C-4	Guidão • Mesa do Guidão • Coluna de Direção	26
C-5	Paralama Dianteiro	27
C-6	Garfo Dianteiro	28

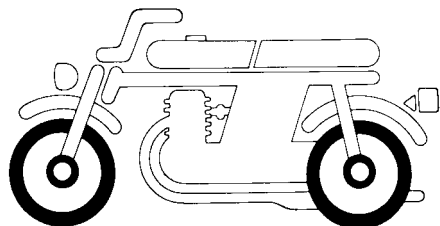

C-7	Roda Dianteira • Espelho do Freio.....	29
C-8	Espelho do Freio Traseiro	30
C-9	Roda Traseira	31

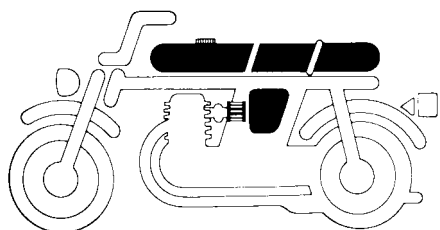

C-10	Tanque de Combustível • Registro de Combustível	32
C-11	Tanque de Combustível Secundário • Bomba de Combustível	33
C-12	Assento	34
C-13	Tampa Lateral • Ferramentas.....	35
C-14	Filtro de Ar • Bateria	36

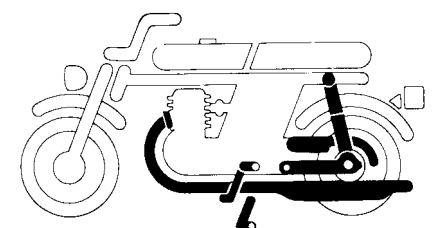

C-15	Escapamento	37
C-16	Pedal do Freio • Pedal de Partida • Pedal do Câmbio • Cavaletes	38
C-17	Garfo Traseiro • Capa da Corrente	39
C-18	Amortecedor Traseiro	40

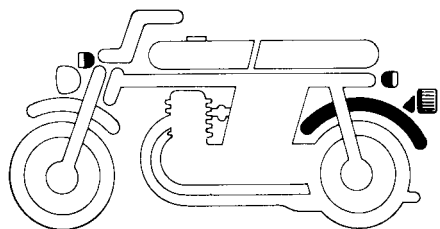

C-19	Paralama Traseiro	41
C-20	Sinalizador	42
C-21	Lanterna Traseira	43

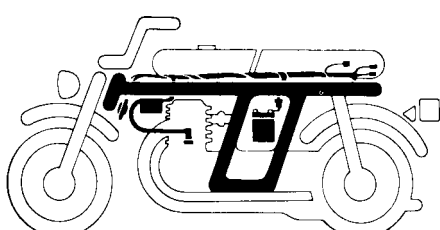

C-22	Fiação • Bobina de Ignição • Buzina	44
C-23	Chassi.....	45

INSTRUÇÕES DE USO DO CATÁLOGO DE PEÇAS

Este catálogo de peças deve ser utilizado para efetuar o pedido de peças de reposição, bem como determinar o tempo padrão necessário para substituí-las.

COMO UTILIZAR ESTE CATÁLOGO DE PEÇAS

1. Sistema de Codificação

As peças são codificadas conforme os exemplos abaixo:

a) Peças em Geral: -

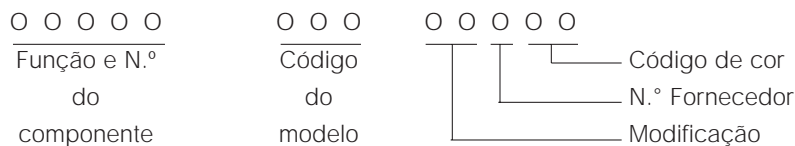

b) Parafusos, porcas e outras peças padronizadas: -

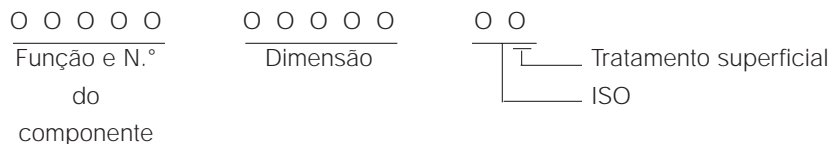

2. Codificação de Cores

O código de cor, na parte final do número da peça, indica a cor. O código iniciado pelo Z precedido de outra letra, em ordem alfabética (como ZA, ZB, ZC, etc.), não indica a cor diretamente: são referências de cores, conforme o quadro abaixo:

Código de Cor		Descrição de Cor
Código de Peças	Código HONDA	
A		Branco
B	NH-1	Preto
XW		Cromeado
	NH-105	Preto Fosco
ZA	NH-1	Preto
ZN	NH-1	Preto

3. Abreviaturas

As seguintes abreviaturas são utilizadas neste catálogo:

Conj.	Conjunto	A.	Ampere
Comp.	Completo	V.	Volt
Dir.	Direito	W	Watt
Esq.	Esquerdo	Diant	Dianteiro
Std.	Standard	Tras.	Traseiro
MM	Milímetro	Lat.	Lateral
22D	22 Dentes	Sex.	Sextavado

4. Dimensões

Todas as dimensões estão em milímetros (mm), com exceção nos casos de esferas de aço, pneus e câmaras de ar.

Peça	Exemplo	Explicação
Parafuso	6 x 12	diâmetro 6 mm, compr. 12 mm
Pino	8 x 14	diâmetro 8 mm, compr. 14 mm
Anel de vedação	9,5 x 1,6	diâmetro 9,5 mm, espessura 1,6 mm
Retentor	14 x 24 x 5	diâmetro int. 14 mm, diâm. ext. 24 mm e largura 5 mm
Tubo	5 x 130	diâm. int. 5 mm, compr. 130 mm

5. Conjuntos

Peças cujas figuras estejam delimitadas por linha interrompida são disponíveis em conjuntos completos. (Também as peças componentes do conjunto são comercializadas individualmente).

6. Quantidade necessária

A coluna de números sob item "quant." indica a quantidade da peça usada na parte ilustrada. Peças cuja quantidade se apresenta entre parênteses () são peças sobremedidas ou opcionais.

7. Modificações da peça e números de séries aplicáveis

Quando a peça é modificada, o número de série do primeiro veículo (chassi, motor e carburador) que recebe modificação, é mencionado na coluna de "Nº de Série".

8. Modelos e Nº de Séries Aplicáveis

O n.º de série inicial que constam neste catálogo de peças podem ser identificados conforme segue:

Modelo	Tipo	N° de Série do Motor	NP de Série do Chassi	N° de Identificação do Carburador
CG125 ÁLCOOL	Brazil	CG125 – 4000001~	CG125 – 4000001~	PD93A A

*Para identificação do número do carburador, somente a parte sublinhada deverá ser usada para registro.

PD93A A KC ア

9. Alteração de Número de Peça

Qualquer alteração de número de peça será notificada através de notícias de peças, devendo o Revendedor corrigir este catálogo.

10. Localização dos Números de Séries Estampados.

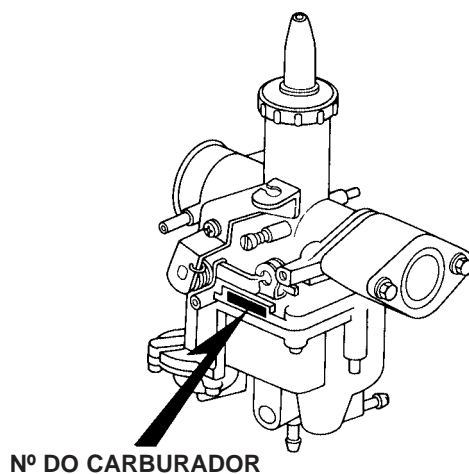
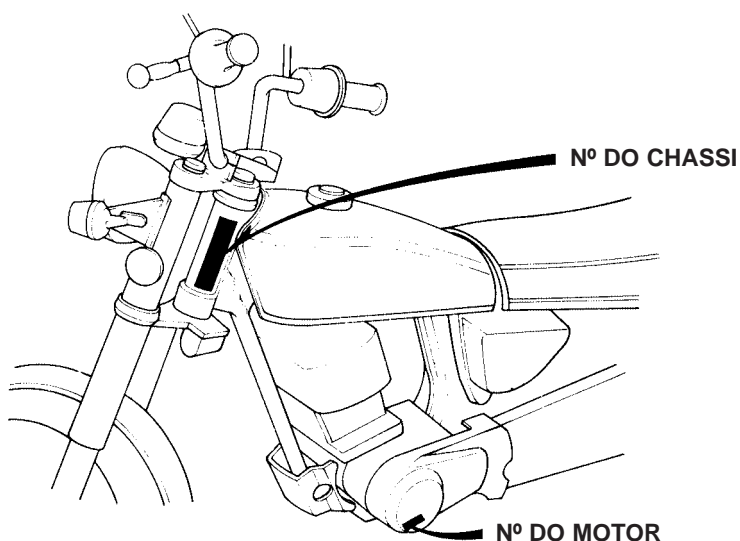

INSTRUÇÕES DE USO DO TEMPO PADRÃO DE MÃO DE OBRA (T.M.O.)

O tempo padrão de mão de obra (T.M.O.) é utilizado para determinar o tempo de serviço necessário para a substituição das peças e posterior ajuste. Para as peças que não apresentam TMO, devem ser utilizados os tempos de peças correlatas.

Exemplo: Pino de pistão

Determina o T.M.O. desta peça consultando o tempo necessário para substituir o pistão, pois o tempo para substituir a primeira é exatamente igual ao da segunda.

Quando da confecção da tabela, foram levadas as seguintes considerações:

1 – Condições de Trabalho

A – Serviço executado por mecânico com mais de 12 meses de experiência em motocicletas HONDA, trabalhando em ritmo normal.

B – O tempo necessário para a inspeção, regulagem e teste operacional, após o reparo, está incluído no T.M.O.

C – Utilização de todas as ferramentas especiais necessárias ao serviço.

2 – Método de Computação

O tempo de serviço está tabelado em décimos de hora, para simplificar o cálculo global.

Exemplo: 0,3 18 minutos
5,6 5 horas e 36 minutos

TABELA DE CONVERSÃO			
Horas	Minutos	Horas	Minutos
0,1	06	0,6	36
0,2	12	0,7	42
0,3	18	0,8	48
0,4	24	0,9	54
0,5	30	1,0	60

3 – Cálculo do Tempo de Serviço

Quando vários serviços são executados em uma mesma motocicleta, o tempo de serviço deve ser calculado de acordo com as naturezas de serviços.

A – Serviços de natureza não duplicada

São serviços sem correlação, isto é, serviços cuja execução de um não afeta o outro.

Exemplo: Substituição da árvore de comando das válvulas e sapata de freio dianteiro em uma mesma motocicleta.

Neste tipo de serviço, o T.M.O. é obtido pela soma de tempo de cada peça substituída.

Descrição	T.M.O
Árvore de comando das válvulas	3,3
Sapata do freio dianteiro	0,7
Total	4,0

O tempo total de Serviços é de $3,3 + 0,7 = 4,0$ horas

B – Serviços de natureza duplicada

São serviços cuja execução de um afeta diretamente o outro.

Exemplo: Substituição da guarnição do cabeçote e anéis do pistão.

O tempo de serviços será da peça de maior tempo, pois para a substituição dos anéis a guarnição do cabeçote é, obrigatoriamente removida.

Descrição	T.M.O.
Guarnição do cabeçote	2,2
Anéis do pistão	2,7
O tempo total de serviço será de 2,7 horas.	

C – Serviços de natureza mista

Tipo de serviço comum no reparo de uma motocicleta. São serviços de natureza duplicada, executados simultaneamente com serviços de natureza não duplicada.

Exemplo: Substituição do pneu dianteiro, pneu traseiro e aro da roda traseira.

Descrição	TMO.
Pneu dianteiro	1,3
Pneu traseiro	1,8
Aro de roda traseira	3,7

O tempo total de serviços será $1,3 + 3,7 = 5,0$ horas, pois a substituição do aro e pneu, ambos traseiros, é serviço de natureza duplicada.

OBS.: a) Os tempos identificados com asterisco (*) incluem a remoção e instalação do motor.

b) Os números entre parêntesis (0, 1), que precedem o T.M.O., referem-se ao acréscimo de tempo em caso de existência de várias peças similares.

Exemplo: Prisioneiro do cilindro

T.M.O= 2,5 (0,1)

Substituindo um prisioneiro, o tempo será de 2,5 horas. Para cada prisioneiro extra que for substituído, acrescentar 0,1 ao T.M.O. Portanto, para três prisioneiros, o tempo será de $2,5 + 0,1 + 0,1 = 2,7$ horas.

4 – Serviços de ajuste, remoção e instalação,

a) Remoção e instalação

Nº	Descrição do Serviço	T.M.O.
1	Motor	2,3
2	Cabeçote	2,3
3	Carburador	0,6

b) Ajuste, Medição e Limpeza:

CHASSI

Nº	Descrição de Serviço	T.M.O.
1	Regulagem do freio dianteiro	0,1
2	Regulagem do freio traseiro	0,1
3	Teste de eficiência do freio	0,1
4	Regulagem do farol	0,2
5	Ajuste da tensão de corrente	0,2
6	Desmontagem e limpeza do carburador	1,0

MOTOR

Nº	Descrição de Serviço	T.M.O.
1	Ajuste do platinado (inclui tempo de ignição)	0,4
2	Ajuste do ponto de ignição	0,2
3	Limpeza e ajuste da vela	0,1
4	Regulagem da folga das válvulas	0,3
5	Regulagem da marcha lenta	0,1
6	Ajuste da embreagem	0,2
7	Limpeza do filtro de ar	0,2
8	Medida de compressão	0,1
9	Verificação do nível de eletrolito da bateria	0,1
10	Ajuste do nível de bóia do carburador	0,7
11	Limpeza do filtro centrífugo de óleo	0,9
12	Limpeza da tela do filtro de óleo	0,1

NOTA:

- (A) Peça c/ n.º antigo ainda pode ser usada – quando o estoque zero pedir n.º novo.
- (B) Correção
- (C) Acrescentar no catálogo
- (N) Não utilizar peça antiga
- (S) Vendas suspensas
- (V) Veja "observações"

JOGO DE JUNTAS

CODPRO N.º DA PEÇA DESCRIÇÃO
 B7600 06110-397-030 JUNTA KIT "A"
 composto de:

12191-397-000 . . . 1 16229-365-010 . . . 2
 12209-107-760 . . . 1 18291-216-000 . . . 1
 12251-397-030 . . . 1 91301-200-000 . . . 3
 12391-397-010 . . . 1

A
 /
B

CODPRO N.º DA PEÇA DESCRIÇÃO
 08451 06111-397-000 JUNTA KIT "B"
 composto de:

11191-383-000 . . . 1 91303-397-000 . . . 1
 11393-107-000 . . . 1 91304-107-000 . . . 2
 15126-107-020 . . . 1 91312-107-000 . . . 1
 91302-355-000 . . . 1 91307-035-000 . . . 1



CG 125 Álcóol

HONDA MOTOR DO BRASIL LTDA.
SÃO PAULO, 1 de março de 1981

M-1

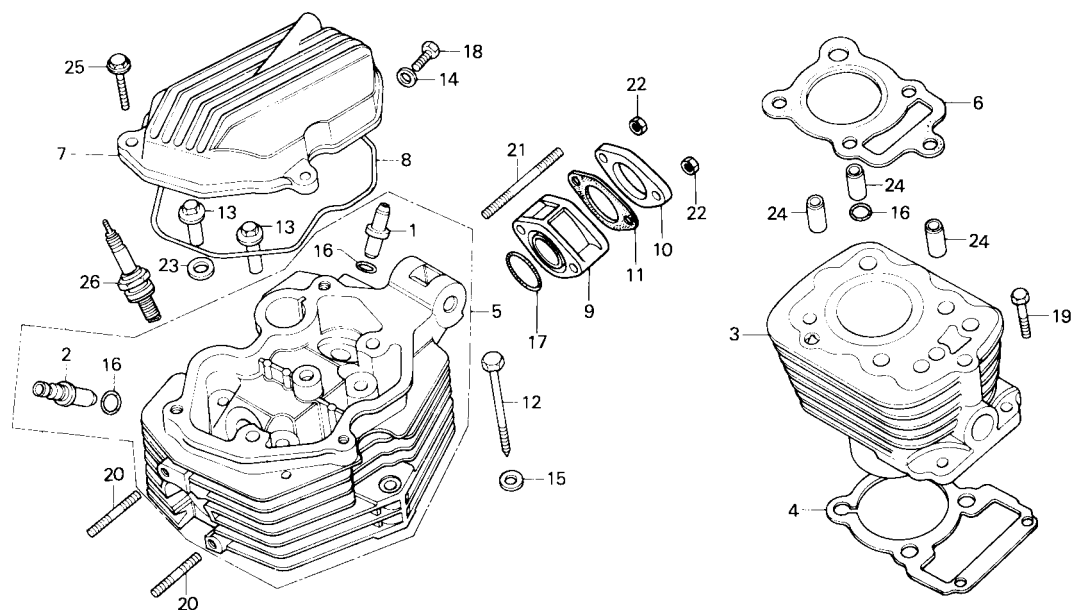

- CABEÇOTE
- CILINDRO

REF. Nº	COD- PRO	Nº DA PEÇA	DESCRIÇÃO	NOTA	QUANT. CG125 ÁLCOOL	TMO	ÍNDICE	Nº DE SÉRIE OU OBSERVAÇÕES
1	00019	12021-107-310	GUIA, VÁLVULA DE ADMISSÃO		1	2,4		
2	K3493	12023-437-300	GUIA, VÁLVULA DE ESCAPE		1			
3	K3507	12100-397-970	CILINDRO,COMP.		1	2,6		
4	B7448	12191-397-000	JUNTA, CILINDRO		1			
5	K3515	12200-397-970	CABEÇOTE, COMP.		1	3,6		
6	K3623	12251-397-030	JUNTA, CABEÇOTE		1	2,2		
7	K3531	12311-397-930	TAMPA,CABEÇOTE		1			
8	H9737	12391-397-010	GUARNIÇÃO, TAMPA DO CABEÇOTE		1			
9	K3540	16212-397-970	FLANGE, CARBURADOR		1			
10	K3558	16213-397-970	COLETOR, ADMISSÃO		1	0,6		
11	K3566	16229-397-970	JUNTA, COLETOR		1			
12	G1919	90126-397-000	PARAFUSO, SEX.,8x79		1			
13	L1496	90306-397-000	PORCA, CABEÇOTE		4			
14	00159	90441-028-010	ARRUELA, VEDAÇÃO, 6mm		1			
15	00167	90442-028-000	ARRUELA, VEDAÇÃO, 8mm		1			
16	K3574	91301-397-930	ANEL, VEDAÇÃO, 10,5x1,5		3	2,4		
17	K3582	91301-397-970	ANEL, VEDAÇÃO		1			
18	K3590	92000-06012-0A	PARAFUSO, SEX.,6x12		1			
19	K3604	92000-06022-0A	PARAFUSO, SEX.,6x22		2			
20	62095	92700-06035-3E	PRISIONEIRO, 6x36		2	0,4(0,1)		
21	K3612	92700-06060-0B	PRISIONEIRO, 6x60		2			
22	L3758	94001-06000-0S	PORCA. SEX., 6mm		2			
23	B6395	94102-12800	ARRUELA, LISA, 12mm		2			
24	08524	94301-10200	PINO A, GUIA, 10x20		3			
25	K3620	95700-06028	PARAFUSO C/FLANGE, 6x28		3			
26	K3639	98069-38710-01	VELA DE IGNIÇÃO (NGK D8ES-L)		1	0,1		

M-2

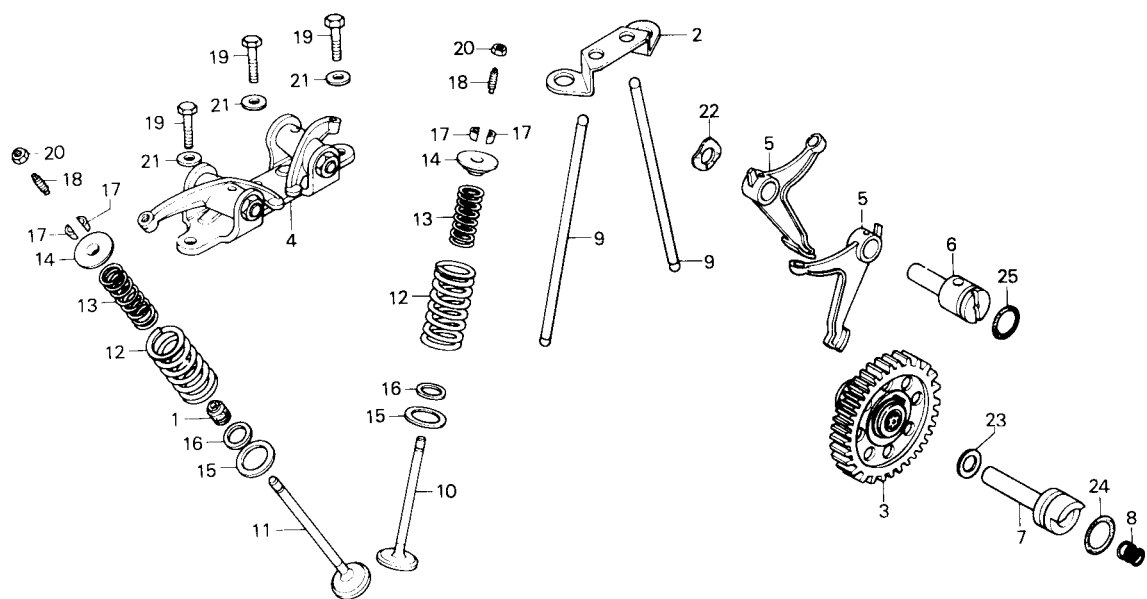

- ÁRVORE DE COMANDO
- VÁLVULAS

REF. Nº	COD- PRO	Nº DA PEÇA	DESCRIÇÃO	NOTA	QUANT. CG125 ALCOOL	TMO	ÍNDICE	Nº DE SÉRIE OU OBSERVAÇÕES
1	J7221	12208-413-003	RETENTOR DE ÓLEO, HASTE DA VÁLVULA		1	2,5		
2	H0012	12215-397-010	GUIA, VARETAS		1	0,9		
3	00299	14100-397-020	ÁRVORE DE COMANDO, COMP.		1	3,3		
4	L0805	14400-397-020	CONJUNTO DOS BALANCINS		1	0,9		
5	L1453	14421-397-000	BRAÇO OSCILANTE		2	2,5		
6	L1445	14422-397-000	EIXO, BRAÇO OSCILANTE		1	2,5		
7	L1160	14423-397-000	EIXO, ÁRVORE DE COMANDO		1			
8	G7950	14425-397-000	MOLA, ÁRVORE DE COMANDO		1			
9	L1461	14440-397-000	VARETA DE VÁLVULA		2	0,9		
10	L1682	14711-383-000	VÁLVULA DE ADMISSÃO		1	2,5		
11	L1690	14721-383-000	VÁLVULA DE ESCAPE		1			
12	00388	14751-324-000	MOLA, EXTERNA DA VÁLVULA		2	2,4		
13	00396	14761-324-000	MOLA, INTERNA DA VÁLVULA		2			
14	00400	14771-107-020	PRATO, MOLA DA VÁLVULA		2			
15	00418	14775-107-000	ASSENTO, MOLA EXTERNA		2			
16	00426	14776-107-010	ASSENTO, MOLA INTERNA		2			
17	G0580	14781-107-003	CHAVETA DA VÁLVULA		4			
18	F8713	90012-415-000	PARAFUSO, AJUSTE DAS VÁLVULAS		2	0,3		
19	K3647	90126-397-930	PARAFUSO, SEX.,8x28		3			
20	00469	90206-250-000	PORCA, AJUSTE DE VÁLVULA		2			
21	00167	90442-028-000	ARRUELA, VEDAÇÃO,8mm		3			
22	00485	90444-397-000	ARRUELA, ONDULADA,12mm		1			
23	00493	90508-913-000	ARRUELA, ENCOSTO,12mm		1			
24	H0101	91318-590-000	ANEL DE VEDAÇÃO, 20x2,5		1			
25	H0080	91333-567-010	ANEL DE VEDAÇÃO, 17x2,6		1			

M-3

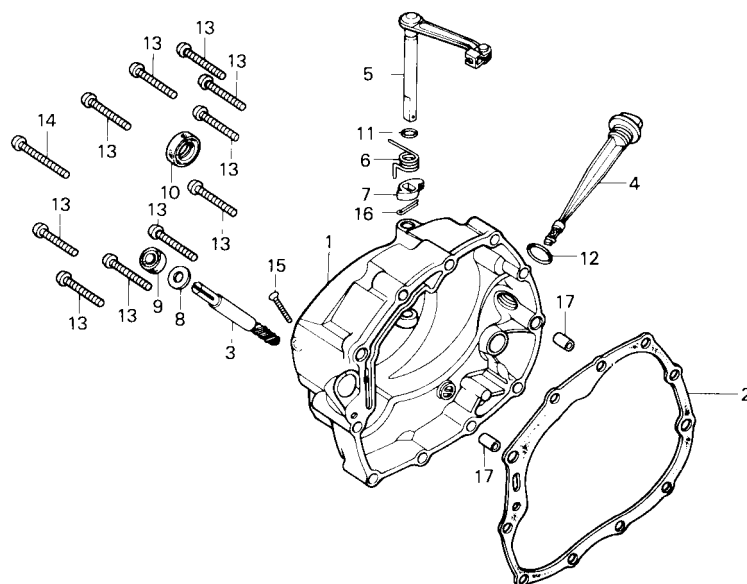

● TAMPA LATERAL DIREITA DO MOTOR

REF. Nº	COD- PRO	Nº DA PEÇA	DESCRIÇÃO	NOTA	QUANT. CG125 ALCOOL	TMO	ÍNDICE	Nº DE SÉRIE OU OBSERVAÇÕES
1	G3520	11330-383-000	TAMPA LATERAL DIR, MOTOR		1	1,2		
2	B7340	11393-107-000	JUNTA, TAMPA LATERAL DIR.		1	0,9		
3	B6620	12431-324-030	ENGRENAGEM, TACOMETRO		1	1,0		
4	H9729	15650-383-000	MEDIDOR, NÍVEL DE ÓLEO		1			
5	H9699	22810-365-000	BRAÇO, ACIONAMENTO DA EMBREAGEM		1	1,0		
6	H0306	22816-355-000	MOLA, BRAÇO DE ACIONAMENTO		1			
7	00582	22821-355-000	ACIONADOR, EMBREAGEM		1			
8	00590	90458-324-010	ARRUELA, ENCOSTO, 6,7mm		1			
9	B6638	91201-324-023	RETENTOR DE ÓLEO, 8,5x14,5x7		1	1,0		
10	00612	91204-259-003	RETENTOR DE ÓLEO, 16x28x7		1	1,0		
	34118	91204-259-005	RETENTOR DE ÓLEO, 16x28x7		1			
11	G8239	91301-027-000	ANEL DE VEDAÇÃO, 6,8x1,9		1			
12	G8263	91307-035-000	ANEL DE VEDAÇÃO, 18x3		1			
13	K3655	93500-06040-0A	PARAFUSO, PHILLIPS, 6x40		10			
14	K3752	93500-06050-0A	PARAFUSO, PHILLIPS, 6x50		1			
15	A8732	93700-05025-0A	PARAFUSO, CABEÇA ABAULADA, 5x25		1			
16	G4144	94201-20150	CUPILHA, 2,0x15		1			
17	00680	94301-08140	PINO A, GUIA, 8x14		2			

M-4

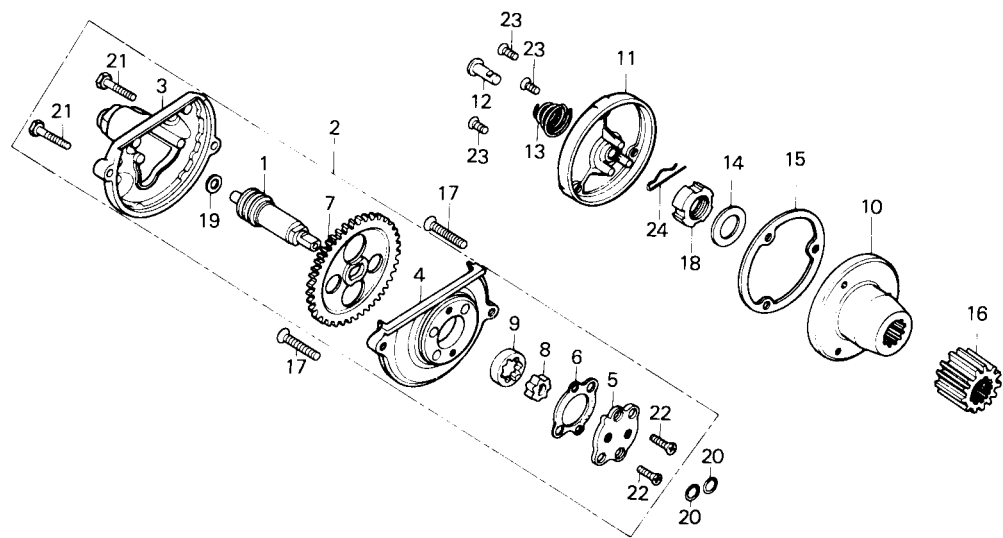

- BOMBA DE ÓLEO
- ROTOR DO FILTRO DE ÓLEO

REF. N°	COD-PRO	N° DA PEÇA	DESCRIÇÃO	NOTA	QUANT. CG125 ALCOOL	TMO	ÍNDICE	N° DE SÉRIE OU OBSERVAÇÕES
1	00698	12421-365-000	ENGRENAGEM, PINHÃO DO TACOMETRO		1	0,9		
2	00701	15100-365-000	CONJ. BOMBA DE ÓLEO		1	1,0		
3	00710	15106-324-020	TAMPA, ENGRENAGEM DA BOMBA		1			
4	K3671	15111-437-000	CARCAÇA, BOMBA DE ÓLEO		1			
5	00736	15116-107-020	TAMPA, BOMBA DE ÓLEO		1			
6	00744	15126-107-020	JUNTA, BOMBA DE ÓLEO		1			
7	00752	15131-324-010	ENGRENAGEM, BOMBA DE ÓLEO (39D)		1	1,0		
8	00760	15331-921-003	ROTOR, INTERNO DA BOMBA		1	1,0		
9	00779	15332-921-003	ROTOR, EXTERNO DA BOMBA		1	1,0		
10	L2948	15430-440-010	ROTOR, FILTRO DE ÓLEO		1	0,9		
11	L1739	15436-107-000	TAMPA, ROTOR DO FILTRO DE ÓLEO		1	0,7		
12	G9685	15441-107-000	GUIA DE ÓLEO		1			
13	G7941	15446-107-000	MOLA, GUIA DE ÓLEO		1			
14	H3011	15451-107-000	ARRUELA, CURVA DE PRESSÃO		1			
15	B7359	15469-107-000	JUNTA, FILTRO DE ÓLEO		1			
16	00841	23121-383-000	ENGRENAGEM, REDUÇÃO PRIMARIA (18D)		1	1,0		
17	K3680	90101-440-000	PARAFUSO, CABEÇA CHATA, 6x30		2			
18	L1330	90231-107-000	PORCA, TRAVA,16mm		1			
19	00868	90443-844-000	ARRUELA, ENCOSTO,8mm		1			
20	G9812	91304-107-000	ANEL DE VEDAÇÃO 9,4x2,4		2			
21	K3B98	92000-05020-0H	PARAFUSO, SEX.,5x20		2			
22	00892	93600-04012-0A	PARAFUSO, CABEÇA CHATA, 4x12		2			
23	G1820	93700-05012-0A	PARAFUSO, CABEÇA ABAULADA, 5x12		3			
24	G6724	94251-08000	PINO, TRAVA,8mm		1			

M-5

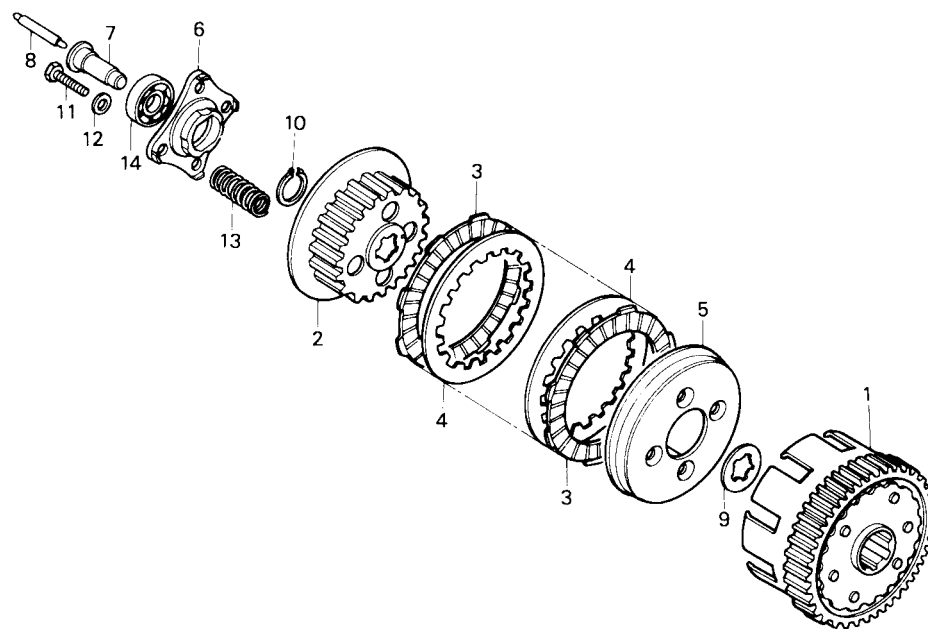

● EMBREGEM

REF. Nº	COD- PRO	Nº DA PEÇA	DESCRIÇÃO	NOTA	QUANT. CG125 ÁLCOOL	TMO	ÍNDICE	Nº DE SÉRIE OU OBSERVAÇÕES
1	G3407	22100-324-000	CARCAÇA COMP., EXT. DA EMBREGEM		1	1,2		
2	G3490	22121-107-010	CUBO CENTRAL, EMBREGEM		1	1,2		
3	00957	22201-107-000	DISCO DE FRICÇÃO		5	1,2		
4	B7421	22311-107-000	SEPARADOR		4			
5	G3504	22350-107-000	PLÂTO DA EMBREGEM		1			
6	00981	22351-107-000	PLACA, ACIONAMENTO DA EMBREGEM		1			
7	L1941	22366-383-000	GUIA, PINO DE EMPUXO		1	0,9		
8	L1364	22850-355-000	PINO DE EMPUXO		1			
9	01015	90461-107-000	ARRUELA B, ENTALHADA, 20mm		1			
10	01023	90605-200-000	ANEL, ELASTICO, 20mm		1			
11	K3701	92025-08025-0A	PARAFUSO, SEX., 8x25		4			
12	10235	94101-06000	ARRUELA, LISA, 8mm		4			
13	G2311	95014-75110	MOLA DA EMBREGEM		4	1,0		
14	B7146	96100-60010-00	ROLAMENTO, ESFERAS, 6001		1	1,2		

M-6

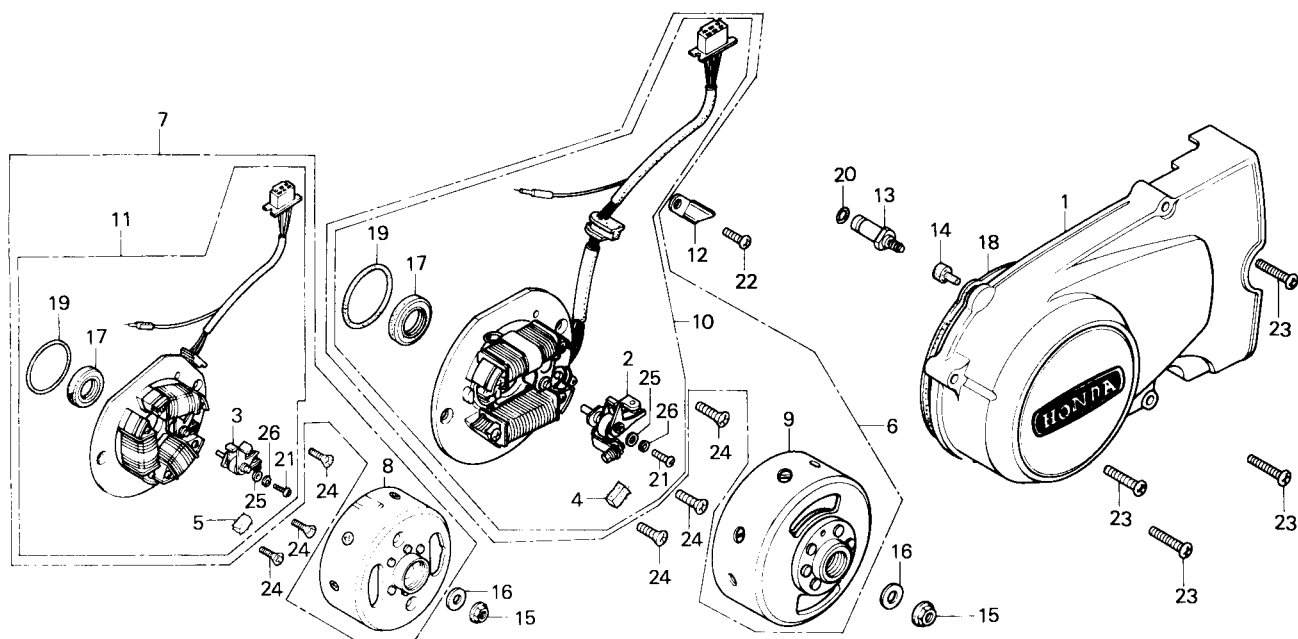

- TAMPA LATERAL ESQUERDA DO MOTOR
- ALTERNADOR

REF. N°	COD-PRO	N° DA PEÇA	DESCRIÇÃO	NOTA	QUANT. CG125 ALCOOL	TMO	ÍNDICE	N° DE SÉRIE OU OBSERVAÇÕES
1	B6646	11341-397-960	TAMPA LATERAL ESQ., MOTOR		1	0,1		
2	01082	30202-041-004	PLATINADO (ND)		1	0,7		
3	01090	30202-397-005	PLATINADO (HITACHI)		1	0,7		
4	01104	30205-041-004	FILTRO DE LUBRIFICAÇÃO (ND)		1			
5	01112	30205-041-005	FILTRO DE LUBRIFICAÇÃO (HITACHI)		1			
6	A4427	31100-397-024	ALTERNADOR COMP.(ND)		1	0,7		
7	B0060	31100-397-025	ALTERNADOR COMP. (HITACHI)		1	0,7		
8	B9602	31110-397-005	ROTOR DO ALTERNADOR (HITACHI)		1			
9	A4419	31110-397-024	ROTOR DO ALTERNADOR (ND)		1			
10	01163	31120-397-014	ESTATOR COMP. (ND)		1	0,7		
11	A9844	31120-397-025	ESTATOR COMP.(HITACHI)		1	0,7		
12	01180	32976-107-000	PRENDEDOR DA FIAÇÃO		1			
13	01198	35750-001-020	INTERRUPTOR, NEUTRO		1	0,3		
14	B7278	35752-397-000	BORRACHA, INTERRUPTOR DO NEUTRO		1			
15	L1488	90231-397-000	PORCA, TRAVA, 12mm		1			
16	01228	90437-611-000	ARRUELA, LISA, 12mm		1			
17	01236	91216-397-005	RETENTOR DE ÓLEO,22x35x7		1	0,9		
18	A8627	91302-355-000	GUARNIÇÃO, TAMPA LATERAL ESQ.		1			
19	01252	91303-397-000	ANEL DE VEDAÇÃO, 45x2,5		1			
20	G9820	91312-107-000	ANEL DE VEDAÇÃO, 7x1,7		1			
21	01279	93500-04010-0A	PARAFUSO, PHILLIPS, 4x10		1			
22	K3710	93500-06012-0A	PARAFUSO, PHILLIPS, 6x12		1			
23	K3728	93500-06032-0A	PARAFUSO, PHILLIPS, 6x32		4			
24	G2010	93600-06016-0A	PARAFUSO, CABEÇA-CHATA, 6x16		3			
25	G2176	94101-04000	ARRUELA, LISA, 4mm		1			
26	06513	94111-04000	ARRUELA, PRESSÃO,4mm		1			

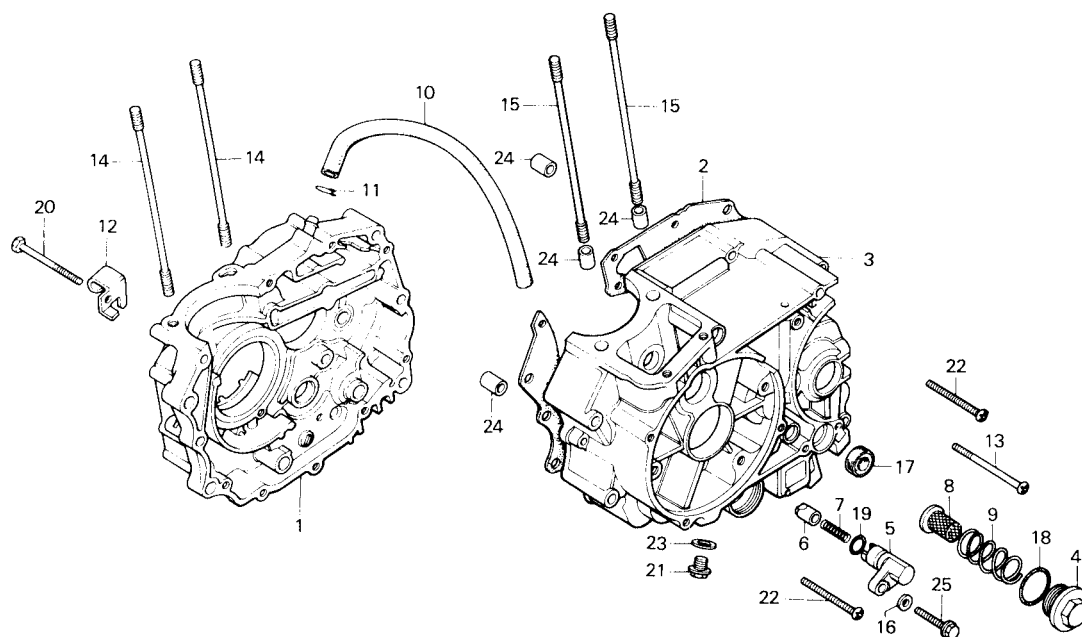

● CARCAÇA DO MOTOR

REF. N°	COD-PRO	N° DA PEÇA	DESCRIÇÃO	NOTA	QUANT. CG125 ALCOOL	TMO	ÍNDICE	N° DE SÉRIE OU OBSERVAÇÕES
1	B5410	11100-383-020	CARCAÇA, DIR. DO MOTOR		1	*5,8		
2	B7391	11191-383-010	JUNTA, CARCAÇA DO MOTOR		1	*5,4		
3	B6590	11200-397-010	CARCAÇA, ESQ. DO MOTOR		1	*6,7		
4	K3736	12361-441-900	TAMPA, REGULAGEM, DA VÁLVULA		1			
5	L1151	14511-397-000	SUPORE, PINO DO EMPUXO		1	0,8		
6	L1470	14521-397-000	PINO DO EMPUXO		1			
7	68190	14531-397-000	MOLA, PINO DO EMPUXO		1			
8	H9664	15421-107-000	TELA, FILTRO DE ÓLEO		1	0,1		
9	G2265	15426-107-000	MOLA, TELA DO FILTRO DE ÓLEO		1			
10	G6759	15761-382-010	TUBO DE RESPIRO		1			
11	H9672	15772-292-010	TRAVA, TUBO DE RESPIRO		1			
12	L1844	22838-355-000	FIXADOR, CABO DA EMBREAGEM		1			
13	G1900	90001-397-000	PARAFUSO, PHILLIPS, 6x95		1			
14	H9702	90032-377-000	PRISIONEIRO, 8x122		2	2,5(0,1)		
15	K3868	90034-397-000	PRISIONEIRO		2			
16	01503	90442-397-000	ARRUELA, VEDAÇÃO, 6mm		2			
17	01511	91206-286-005	RETENTOR DE ÓLEO, 14x28x7		1	1,0		
	01520	91206-286-013	RETENTOR DE ÓLEO, 14x28x7		1			
18	G9804	91303-107-000	ANEL DE VEDAÇÃO, 35x3		1			
19	H0098	91335-567-000	ANEL DE VEDAÇÃO, 13x2,5		1			
20	K3744	92000-06055-0A	PARAFUSO, SEX., 6x55		1			
21	G2117	92800-12000	BUJÃO DO CÁRTER, 12mm		1			
22	K3752	93500-06050-0A	PARAFUSO, PHILLIPS, 6x50		9			
23	B6409	94109-12000	ARRUELA, BUJÃO DO CÁRTER		1			
24	01589	94301-10140	PINO A, GUIA, 10x14		4			
25	K3760	95700-06025	PARAFUSO C/FLANGE, 6x25		1			

M-8

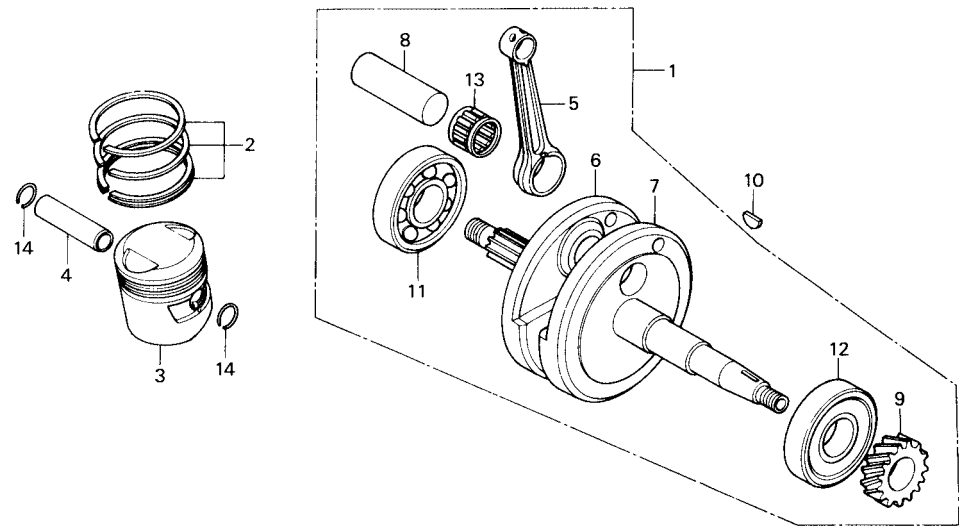

- ÁRVORE DE MANIVELAS
- PISTÃO

REF. N°	COD-PRO	N° DA PEÇA	DESCRIÇÃO	NOTA	QUANT. CG125 ALCOOL	TMO	ÍNDICE	N° DE SÉRIE OU OBSERVAÇÕES
1	L2964	13000-397-000	ÁRVORE DE MANIVELAS,COMP.		1	*5,8		
2	01627	13011-383-621	JOGO DE ANÉIS DO PISTÃO (STD)		1	2,7		
	01635	13021-383-621	JOGO DE ANÉIS DO PISTÃO (0,25)		1			
	01643	13031-383-621	JOGO DE ANÉIS DO PISTÃO (0,50)		1			
	01651	13041-383-621	JOGO DE ANÉIS DO PISTÃO (0,75)		1			
	01660	13051-383-621	JOGO DE ANÉIS DO PISTAO (1,00)		1			
3	L1879	13101-383-010	PISTÃO (STD.)		1	2,7		
	L1887	13102-383-010	PISTÃO (0,25)		1			
	L1895	13103-383-010	PISTÃO (0,50)		1			
	L1909	13104-383-010	PISTÃO (0,75)		1			
	L1917	13105-383-010	PISTÃO (1,00)		1			
4	F9221	13111-440-000	PINO DO PISTÃO		1			
5	01740	13201-383-310	BIELA		1	*6,5		
6	L2972	13311-383-300	METADE DIREITA DA ÁRVORE DE MANIVELAS		1			
7	L2999	13321-397-300	METADE.ESQUERDA DA ÁRVORE DE MANIVELAS		1			
8	08508	13381-383-300	PINO, ARVORE DE MANIVELAS		1			
9	01791	14311-397-300	ENGRENAGEM DE DISTRIBUIÇÃO (22D)		1			
10	B6654	90741-003-010	CHAVETA MEIA-LUA, 4mm		1			
11	G4101	91001-383-003	ROLAMENTO RADIAL DE ESFERAS, 6328HS		1	*6,0		
12	G4098	91001-397-003	ROLAMENTO DE ESFERAS, 6328Z		1			
13	01830	91002-383—003	ROLAMENTO, CABEÇA DA BIELA (VERMELHO)		1	*6,5		
	K3779	91002-383-004	ROLAMENTO, CABEÇA DA BIELA (VERMELHO)		1			
	08427	91003-383-003	ROLAMENTO, CABEÇA DA BIELA (AZUL)		1			
	K3787	91003-383-004	ROLAMENTO, CABEÇA DA BIELA (AZUL)		1			
	08435	91004-383-003	ROLAMENTO, CABEÇA DA BIELA (BRANCO)		1			
	K3795	91004-383-004	ROLAMENTO, CABEÇA DA BIELA (BRANCO)		1			
14	G8204	94601-15000	TRAVA, PINO DO PISTÃO, 15mm		2			

M-9

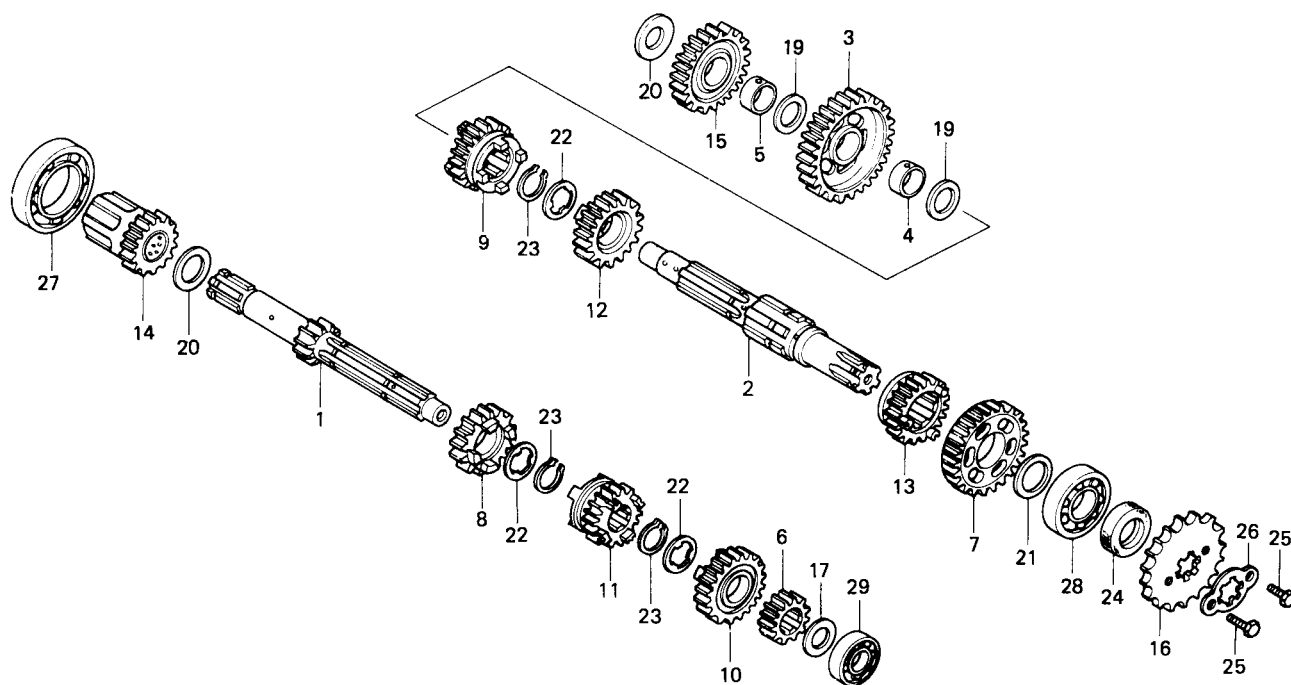

● TRANSMISSAO

REF. N°	COD-PRO	N° DA PEÇA	DESCRIÇÃO	NOTA	QUANT. CG125 ALCOOL	TMO	ÍNDICE	N° DE SÉRIE OU OBSERVAÇÕES
1	01856	23211-383-000	ARVORE, PRINCIPAL(13D)		1	*5,7		
2	B0796	23221-107-020	ARVORE, SECUNDÁRIA		1	*5,7		
3	K3809	23426-439-320	ENGRENAGEM SECUNDARIA DA 1ª (36D)		1			
4	K3817	23427-439-000	BUCHA, ENGRENAGEM SEC. DA 1ª		1			
5	K3825	23431-439-000	BUCHA, ENGRENAGEM DE PARTIDA		1			
6	07307	23441-383-000	ENGRENAGEM, PRINCIPAL DA 2ª (17D)		1			
7	B6301	23451-439-000	ENGRENAGEM, SECUNDÁRIA DA 2ª (32D)		1			
8	B8649	23461-439-000	ENGRENAGEM, PRINCIPAL DA 3ª (20D)		1			
9	07331	23471-383-000	ENGRENAGEM, SECUNDÁRIA DA 3ª (29D)		1			
10	L1607	23481-427-000	ENGRENAGEM, PRINCIPAL DA 4ª (25D)		1			
11	B8657	23481-439-000	ENGRENAGEM, PRINCIPAL DA 4ª (23D)		1			
12	07358	23491-383-000	ENGRENAGEM, SECUNDÁRIA DA 4ª (27D)		1			
13	07374	23511-383-000	ENGRENAGEM, SECUNDARIA DA 5ª (25D)		1			
14	01945	23520-383-000	ENGRENAGEM, PARTIDA (19D)		1			
15	K3850	23531-439-000	ENGRENAGEM LOUCA DE PARTIDA (29D)		1			
16	G0297	23801-324-000	PINHÃO, TRANSMISSÃO (15D)		1	0,3		
17	02100	90451-107-000	ARRUELA, ENCOSTO,15mm		1			
18	02119	90451-365-000	ARRUELA, ENCOSTO,15mm		1			
19	02127	90452-107-000	ARRUELA, ENCOSTO, 16,5mm		1			
20	02135	90453-107-000	ARRUELA A,ENCOSTO,20mm		1			
21	02151	90454-107-000	ARRUELA, ENCOSTO,20mm		1			
22	02160	90455-107-000	ARRUELA A,ENTALHADA,20mm		3			
23	01023	90605-200-000	ANEL, ELÁSTICO,20mm		3			
24	K3876	91201-030-025	RETENTOR, ÓLEO, 20x34x7		1			
	K3884	91201-030-033	RETENTOR,ÓLEO, 20x34x7		1			
25	K3892	92000-06010-0A	PARAFUSO, SEX.,6x10		2			
26	02259	95014-92100	TRAVA, PINHÃO		1			
27	B7111	96100-60060-00	ROLAMENTO, ESFERAS, 6006		1	*5,7		
28	B7138	96100-62040-00	ROLAMENTO, ESFERAS, 6204		1	*5,7		
29	K3906	96120-62020-00	ROLAMENTO, ESFERAS, 6202Z		1	*5,7		

M-10

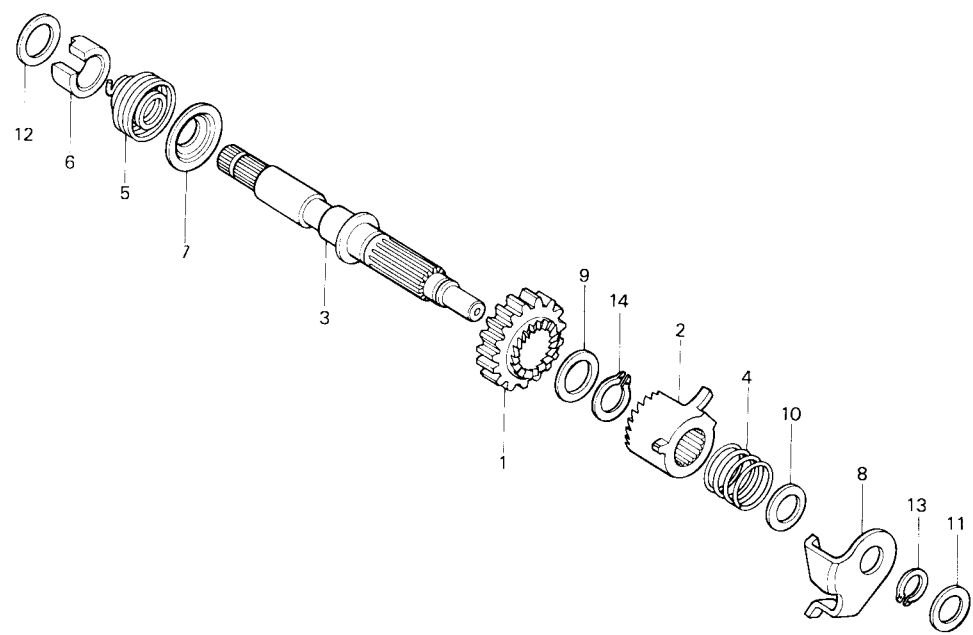

● SISTEMA DE PARTIDA

REF. N°	COD-PRO	N° DA PEÇA	DESCRIÇÃO	NOTA	QUANT. CG125 ALCOOL	TMO	ÍNDICE	N° DE SÉRIE OU OBSERVAÇÕES
1	01996	28211-397-010	PINHÃO, PARTIDA (29D)		1	*5,5		
2	02003	28221-397-020	CATRACA, PARTIDA		1			
3	02020	28251-397-010	EIXO, PARTIDA		1			
4	L3723	28253-397-000	MOLA, CATRACA DE PARTIDA		1			
5	02046	28261-397-000	MOLA, PARTIDA		1			
6	02054	28262-397-000	BUCHA, EIXO DE PARTIDA		1			
7	02062	28263-397-000	PRENDEDOR, MOLA DE PARTIDA		1			
8	02089	28270-397-020	PLACA COMP.,GUIA DA CATRACA		1			
9	02135	90453-107-000	ARRUELA A,ENCOSTO,20mm		1			
10	02143	90453-235-000	ARRUELA, ENCOSTO,16mm		1			
11	02178	90459-107-000	ARRUELA, ENCOSTO,12mm		1			
12	02186	90462-107-000	ARRUELA, ENCOSTO,16mm		1			
13	02232	94510-16000	ANEL ELÁSTICO,16mm		1			
14	02240	94510-20000	ANEL ELÁSTICO,20mm		1			

M-11

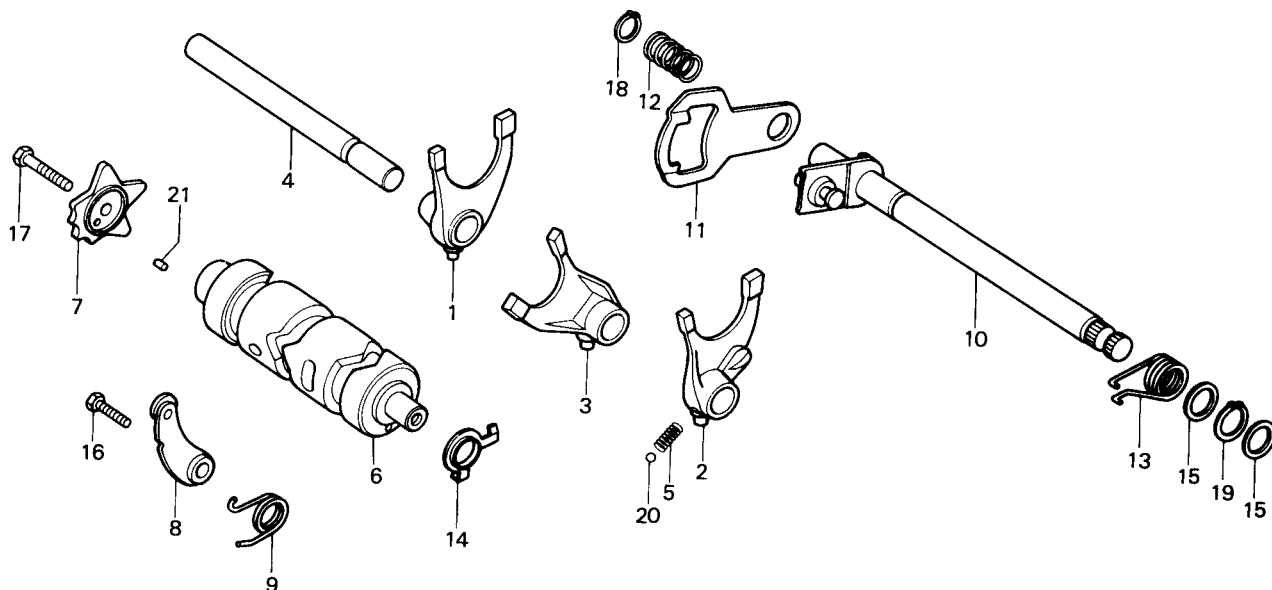

- TAMBOR SELETOR
- EIXO SELETOR DAS MARCHAS

REF. Nº	COD- PRO	Nº DA PEÇA	DESCRIÇÃO	NOTA	QUANT. CG125 ÁLCOOL	TMO	ÍNDICE	Nº DE SÉRIE OU OBSERVAÇÕES
1	L1305	24211-107-000	GARFO, SELETOR DIR.		1	*5,7		
2	L1372	24221-355-000	GARFO, SELETOR ESQ.		1			
3	L1313	24231-107-000	GARFO, SELETOR CENTRAL		1			
4	L1321	24241-107-000	EIXO, GARFOS SELETORES		1			
5	H0292	24271-355-000	MOLA, GARFO SELETOR ESQ.		1			
6	07390	24301-383-000	TAMBOR, SELETOR		1	*5,7		
7	F8098	24411-107-003	CAME, MUDANÇA DE ENGRENAGEM		1	1,3		
8	H9680	24430-324-000	POSICIONADOR DAS MARCHAS		1			
9	G2303	24435-383-010	MOLA, POSICIONADOR		1			
10	L0775	24610-107-760	EIXO SELETOR DAS MARCHAS		1	1,3		
11	L7747	24621-107-760	BRAÇO SELETOR		1			
12	G7933	24631-107-000	MOLA, BRAÇO SELETOR		1			
13	G2273	24651-107-000	MOLA DO RETORNO, SISTEMA SELETOR		1			
14	02410	35753-028-601	CONTACTO, INTERRUPTOR NEUTRO		1			
15	02429	90451-001-000	ARRUELA, ENCOSTO, 14mm		2			
16	J3684	92000-06020-0A	PARAFUSO, SEX.,6x20		1			
17	K3914	92000-06025-0A	PARAFUSO,SEX.,6x25		1			
18	02453	94510-12000	ANEL, ELÁSTICO, 12mm		1			
19	02461	94510-14000	ANEL, ELÁSTICO,14mm		1			
20	G2532	96211-08000	ESFERA, AÇO, #8 (1/4)		1			
21	G9731	96220-40100	ROLETE, 4x10		1			

M-12

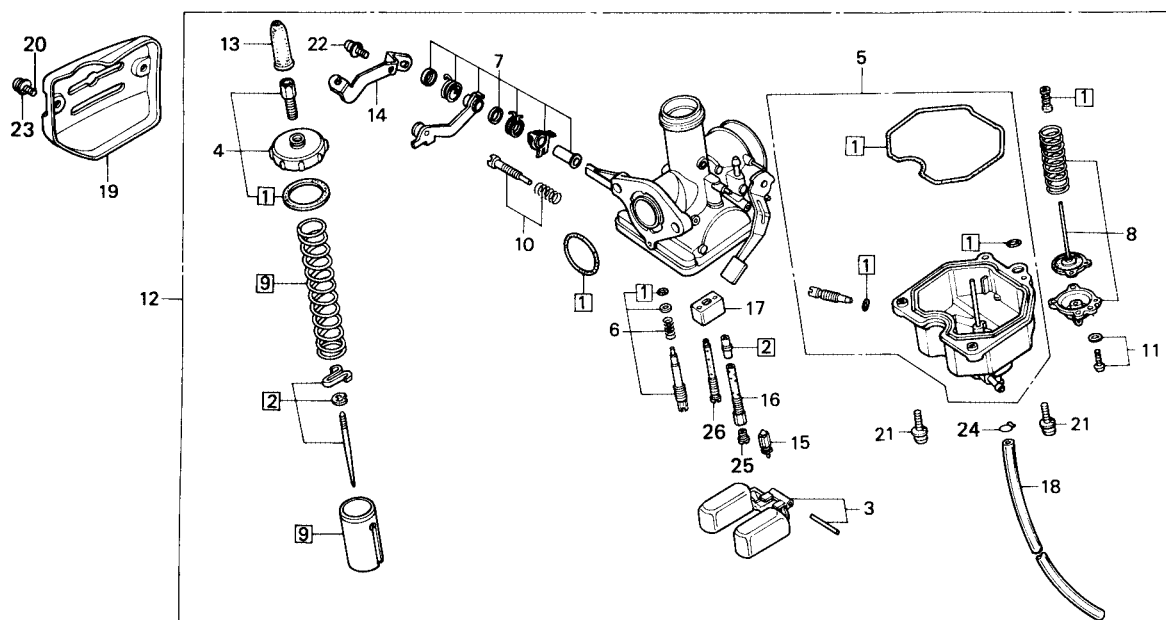

● CARBURADOR

REF. N°	COD-PRO	N° DA PEÇA	DESCRIÇÃO	NOTA	QUANT. CG125 ALCOOL	TMO	ÍNDICE	N° DE SÉRIE OU OBSERVAÇÕES
1	K3922	16010-397-971	JOGO, JUNTAS E GUARNIÇÕES		1	1,0		
2	K3930	16012-397-971	JOGO, VÁLVULA DE AGULHA		1	0,9		
3	K3949	16013-397-971	JOGO, BÓIA		1	0,8		
4	K3957	16014-397-971	JOGO, TAMPA SUPERIOR		1	0,3		
5	K3965	16015-397-971	JOGO, CUBA DA BÓIA		1	0,6		
6	K3973	16016-397-971	JOGO, PARAFUSOS A		1	0,3		
7	K3981	16018-397-971	JOGO, ALAVANCA DA BOMBA DE ACELERAÇÃO		1	0,3		
8	K3990	16021-397-971	JOGO, DIAFRAGMA DA BOMBA		1	0,3		
9	K4007	16022-397-971	JOGO, PISTÃO DO CARBURADOR		1	0,5		
10	K4015	16028-402-701	JOGO, PARAFUSOS B		1			
11	K4023	16029-397-971	JOGO, PARAFUSOS C		3			
12	K4031	16100-397-971	CONJ., CARBURADOR		1	0,6		
13	02577	16118-086-004	CAPA, TERMINAL DO CABO		1			
14	K4040	16119-397-971	PLACA, SUPORTE DO CARBURADOR		1			
15	K4058	16155-397-971	VÁLVULA DA CUBA		1	0,8		
16	K4066	16165-397-971	PULVERIZADOR		1			
17	K4074	16168-397-971	SUPORTE, GICLEUR		1			
18	K4082	16199-397-971	TUBO DE COMBUSTÍVEL, VINIL		1			
19	K4090	16305-397-770	TAMPA, CARBURADOR		1			
20	77208	93500-04008-0A	PARAFUSO, PHILLIPS, 4x8		2			
21	F9531	93892-04016-08	PARAFUSO C/ARRUELA, 4x16		4			
22	F9540	93892-05012-08	PARAFUSO C/ARRUELA, 5x12		1			
23	06513	94111-04000	ARRUELA DE PRESSÃO, 4mm		2			
24	02623	95002-02070	TRAVA, TUBO DE COMBUSTÍVEL		1			
25	K4333	99101-397-1000	GICLEUR, PRINCIPAL, #100		1	0,3		
26	K4120	99104-397-0480	GICLEUR, MARCHA LENTA, #48		1			

C-1

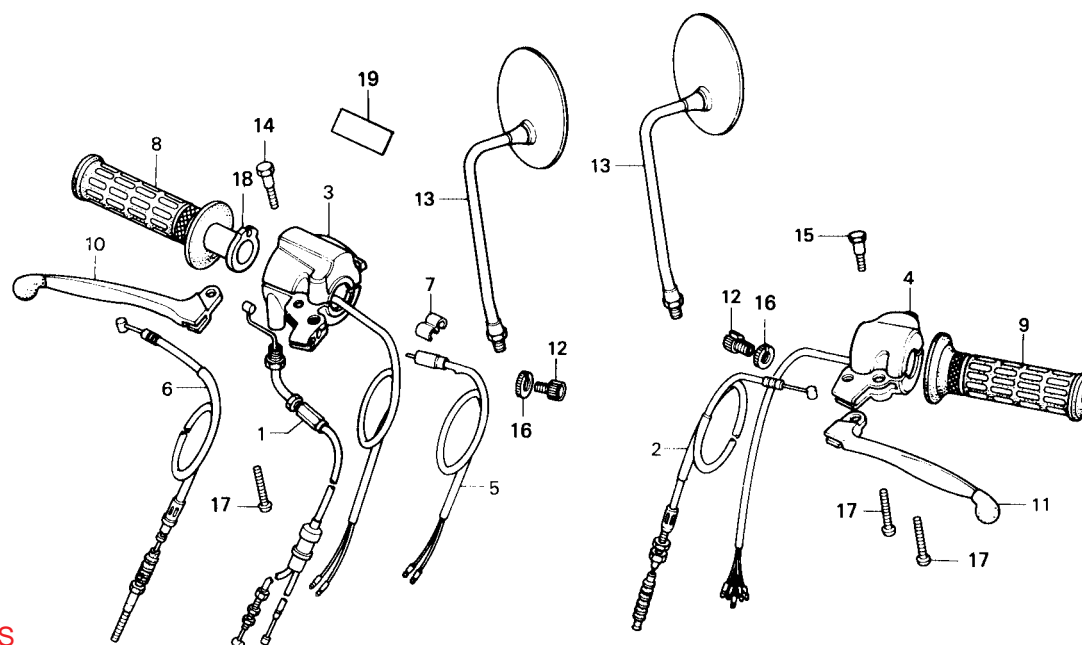

- INTERRUPTORES
- ALAVANCAS
- CABOS

REF. Nº	COD- PRO	Nº DA PEÇA	DESCRIÇÃO	NOTA	QUANT. CG125 ÁLCOOL	TMO	ÍNDICE	Nº DE SÉRIE OU OBSERVAÇÕES
1	K4139	17910-397-770	CABO DO ACELERADOR, COMP.		1	0,6		
2	10170	22870-397-000	CABO DA EMBREAGEM, COMP.		1	0,3		
3	02674	35150-397-003	INTERRUPTOR DO FAROL		1	0,9		
4	H8943	35200-397-960	INTERRUPTOR DAS SINALEIRAS E BUZINA		1	0,8		
5	F8659	35340-401-681	INTERRUPTOR DIANT. DA LUZ DO FREIO		1			
6	K4147	45450-384-681	CABO DO FREIO DIANT., COMP.		1	0,3		
7	G2494	45465-341-700	PRESILHA DOS CABOS		1			
8	B2667	53165-390-780	MANOPLA DIREITA		1	0,1		
9	B2675	53166-390-780	MANOPLA ESQUERDA		1	0,1		
10	G8212	53175-369-700	ALAVANCA DO FREIO DIANT.		1	0,1		
11	G8220	53178-369-700	ALAVANCA DA EMBREAGEM		1	0,1		
12	G9898	53192-268-000	AJUSTADOR DO CABO DA EMBREAGEM		2			
13	K4155	88110-397-770	ESPELHO RETROVISOR		2	0,1		
14	K4163	90114-397-910	PARAFUSO DE ARTICULAÇÃO, DIREITO		1			
15	K4171	90115-397-910	PARAFUSO DE ARTICULAÇÃO, ESQUERDO		1			
16	B2578	90321-315-670	PORCA RECARTEILHADA		2			
17	A8716	93500-05025-0A	PARAFUSO, PHILLIPS, 5x25		4			
18	80772	95014-51100	TUBO INTERNO DO ACELERADOR		1			
19	K4392	87531-397-770	ETIQUETA, PRECAUÇÃO (PARTIDA)		1			

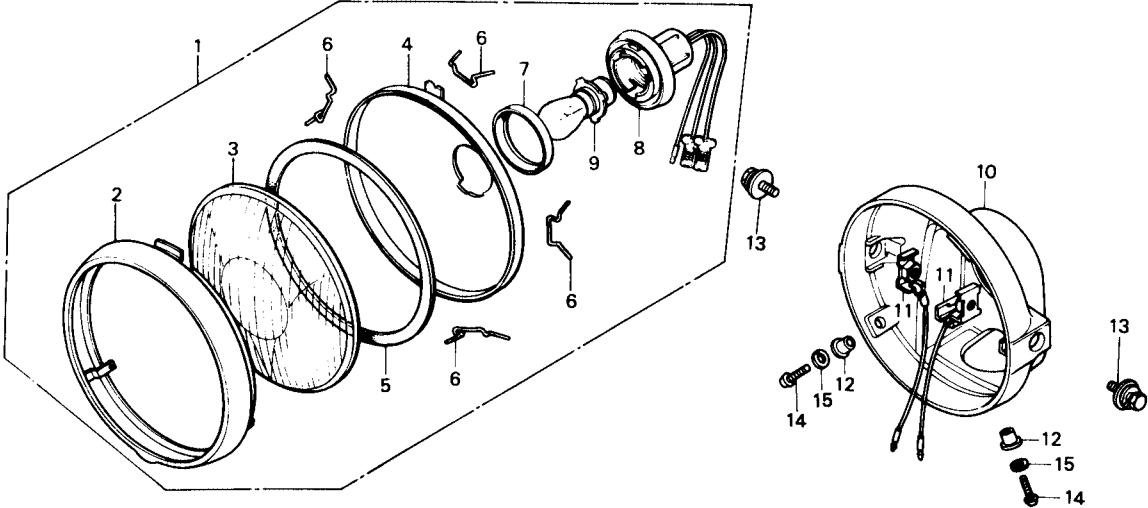

● FAROL

REF. N°	COD-PRO	N° DA PEÇA	DESCRIÇÃO	NOTA	QUANT. CG125 ALCOOL	TMO	ÍNDICE	N° DE SÉRIE OU OBSERVAÇÕES
1	10189	33100-397-003	CONJ, FAROL (6V25/25W)		1	0,1		
2	A9836	33101-397-000	ARO, FAROL		1	0,2		
3	02895	33103-070-000	LENTE, FAROL		1	0,2		
4	G2389	33104-070-000	REFLETOR, FAROL		1	0,2		
5	G0335	33105-070-000	GUARNIÇÃO, LENTE DO FAROL		1			
6	G0327	33108-229-003	MOLA, FIXAÇÃO		4			
7	G0343	33109-567-003	GUARNIÇÃO, SOQUETE		1			
8	G2397	33130-229-000	SOQUETE, FAROL		1	0,1		
9	G2630	34901-331-003	LÂMPADA, FAROL (6V25/25W)		1			
10	82900	61301-399-000ZA	CARCAÇA, FAROL *NH-1*		1	0,5		
11	K4180	61303-159-010	PORCA, CARCAÇA DO FAROL		2			
12	G9928	61304-292-000	BUCHA, FIXAÇÃO DO FAROL		2			
13	F8748	93483-08025-00	PARAFUSO C/ARRUELA, 8x25		2			
14	B6662	93500-05016-0B	PARAFUSO, PHILLIPS, 5x16		2			
15	10243	94111-05000	ARRUELA, PRESSÃO, 5mm		2			

C-3

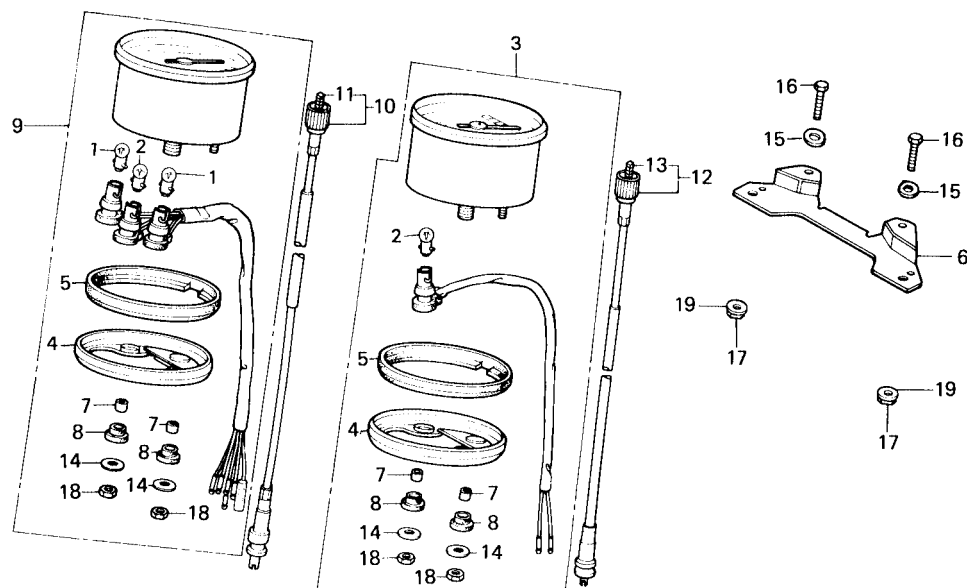

- VELOCÍMETRO
- TACÔMETRO

REF. Nº	COD- PRO	Nº DA PEÇA	DESCRIÇÃO	NOTA	QUANT. CG125 ÁLCOOL	TMO	ÍNDICE	Nº DE SÉRIE OU OBSERVAÇÕES
1	03069	34902-202-000	LÂMPADA (6V3W)		2	0,1		
2	03077	34908-230-000	LÂMPADA (6V1,7W)		2			
3	K4198	37200-397-911	CONJ.,VELOCÍMETRO		1	0,5		
4	K4201	37208-397-911	BASE, INSTRUMENTOS		2	0,5		
5	K4210	37209-397-911	COXIM, INSTRUMENTOS		2			
6	L0767	37212-441-000	SUORTE, FIXAÇÃO DOS INSTRUMENTOS		1	0,7		
7	H9591	37243-307-670	BUCHA, FIXAÇÃO DOS INSTRUMENTOS		4			
8	H9605	37244-307-670	BUCHA DE BORRACHA, FIXAÇÃO DOS INSTRUMENTOS		4			
9	K4228	37250-397-911	CONJ.,TACÔMETRO		1	0,5		
10	K4236	37260-439-000	CABO COMP., TACÔMETRO		1	0,3		
11	K4244	37261-439-300	CABO INTERNO, TACÔMETRO		1	0,1		
12	10111	44830-324-710	CABO COMP., VELOCÍMETRO		1	0,3		
13	10120	44831-324-710	CABO INTERNO, VELOCIMETRO		1	0,1		
14	H9648	90581-701-000	ARRUELA, 18mm		4			
15	K4252	91414-634-000	ARRUELA		2			
16	G2567	92000-06016	PARAFUSO,SEX., 6x16		2			
17	G1773	94001-08000-0S	PORCA, SEX., 8mm		2			
18	03239	94002-06000-0S	PORCA, SEX., 6mm		4			
19	G2184	94101-08000	ARRUELA, LISA, 8mm		2			

C-4

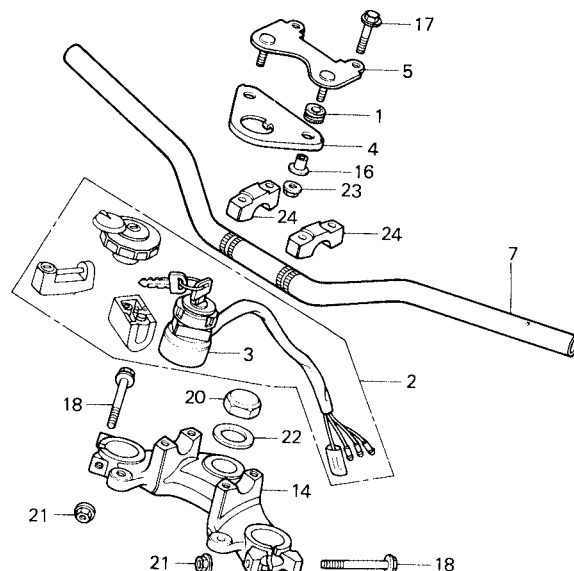
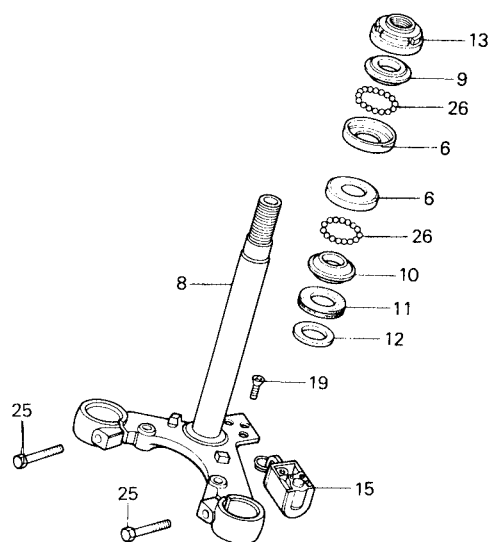

- GUIDÃO
- MESA DO GUIDÃO
- COLUNA DE DIREÇÃO

REF. N°	COD-PRO	N° DA PEÇA	DESCRIÇÃO	NOTA	QUANT. CG125 ALCOOL	TMO	ÍNDICE	N° DE SÉRIE OU OBSERVAÇÕES
1	B7200	17245-107-010	BUCHA DE BORRACHA		2			
2	06890	35010-397-910	CONJ., TRAVAS		1	0,8		
3	F9027	35100-441-000	CONJ., INTERRUPTOR, IGNIÇÃO		1	0,2		
4	L2085	37210-441-000	SUPORTE, INTERRUPTOR		1			
5	L2093	37211-441-010	BASE, INTERRUPTOR		1	0,2		
6	03263	50301-041-000	PISTA DE ESFERAS		2	1,2		
7	B6700	53100-397-960	GUIDÃO		1	1,0		
8	K4260	53200-441-000B	COLUNA DE DIREÇÃO		1	1,6		
9	09440	53211-028-000	PISTA DE ESFERAS, SUPERIOR		1	0,8		
10	B3744	53212-030-000	PISTA DE ESFERAS, INFERIOR		1	0,8		
11	G2443	53214-001-010	VEDADOR, COLUNA DE DIREÇÃO		1			
12	G3075	53215-001-000	ARRUELA, VEDADOR		1			
13	03352	53220-074-000	PORCA CILÍNDRICA, COLUNA DE DIREÇÃO		1	0,8		
14	L1429	53231-383-720	MESA SUPERIOR		1	0,5		
15	F8071	53600-086-007	TRAVA, GUIDÃO		1	0,1		
16	G9987	61104-357-000	BUCHA, FIXAÇÃO		2			
17	K4279	90117-397-910	PARAFUSO C/FLANGE		4			
18	K4287	90155-397-910	PARAFUSO C/FLANGE,		2			
19	08354	90164-028-000	PARAFUSO, CABEÇA CHATA, 6x12		2			
20	K4295	90304-159-000	PORCA SUPERIOR, COLUNA DE DIREÇÃO		1			
21	K4309	90355-397-910	PORCA C/FLANGE		2			
22	K4317	90503-397-910	ARRUELA, COLUNA DE DIREÇÃO		1			
23	L1500	94050-06080	PORCA C/FLANGE, 6mm		2			
24	J3900	95014-21201	SUPORTE SUPERIOR, GUIDÃO		2			
25	A4311	95300-08032-00	PARAFUSO, SEX., 8x32		2			
26	G2524	96211-06000	ESFERA DE AÇO, #6		42	0,8		

C-5

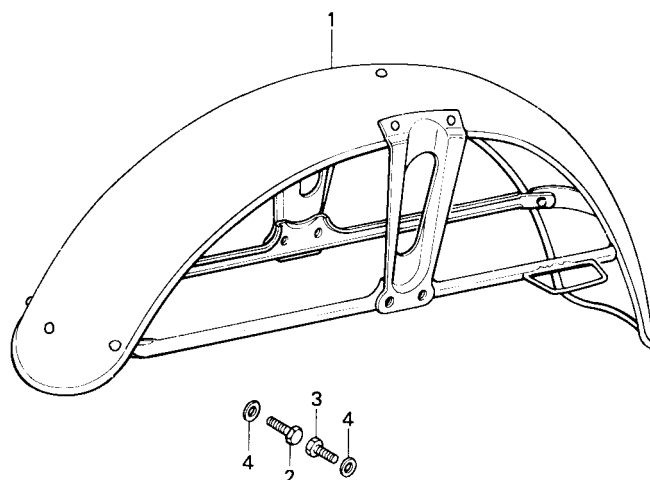

● PARALAMA DIANTEIRO

REF. Nº	COD- PRO	Nº DA PEÇA	DESCRIÇÃO	NOTA	QUANT. CG125 ÁLCOOL	TMO	ÍNDICE	Nº DE SÉRIE OU OBSERVAÇÕES
1	B6522	61100-397-911XW	PARALAMA DIANTEIRO, COMP.		1	0,3		
2	K4830	92000-06016-0A	PARAFUSO, SEX., 6x16		2			
3	K3914	92000-06025-0A	PARAFUSO, SEX., 6x25		2			
4	10235	94101-08000	ARRUELA, LISA, 6mm		4			

C-6

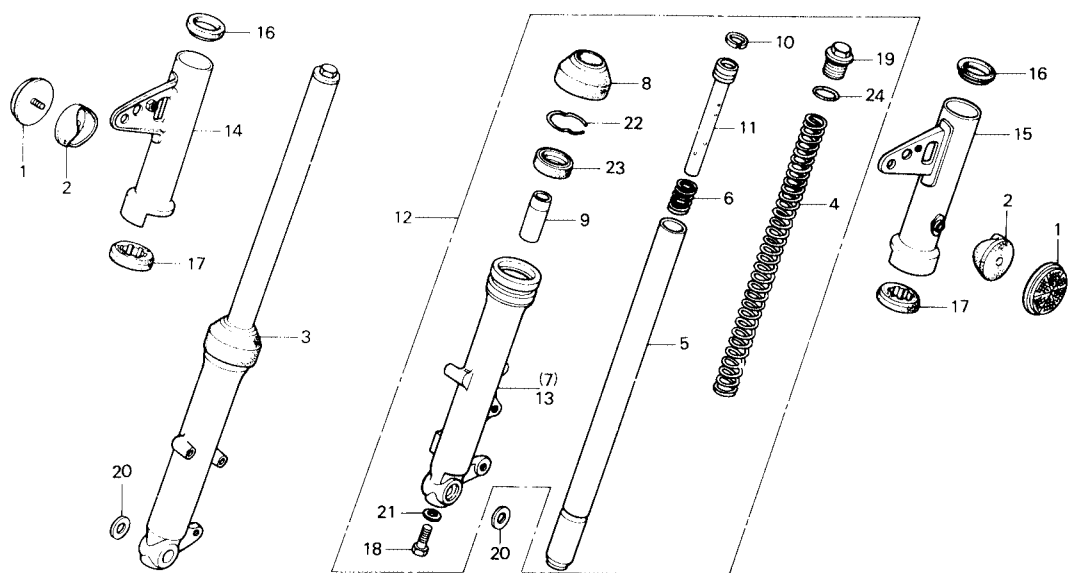

● GARFO DIANTEIRO

REF. N°	COD-PRO	N° DA PEÇA	DESCRIÇÃO	NOTA	QUANT. CG125 ALCOOL	TMO	ÍNDICE	N° DE SÉRIE OU OBSERVAÇÕES
1	J8562	33741-413-003	REFLETOR		2			
2	G9979	33744-331-770	BASE, REFLETOR		2			
3	K5690	51400-397-910	CONJ., GARFO DIANT. DIR,		1	0,6		
4	L1950	51401-383-722	MOLA, GARFO DIANT.		2	0,3		
5	K4350	51410-383-723	CILINDRO INTERNO, GARFO DIANT.		2	0,9		
6	L4720	51412-383-721	MOLA BATENTE, GARFO DIANT.		2	0,9		
7	K5712	51421-397-910	CILINDRO EXTERNO INFERIOR, DIR.		1	0,9		
8	K4368	51425-149-841	GUARNIÇÃO, GARFO DIANT.		2			
9	L3707	51432-383-721	VEDADORINFERIOR,ÓLEO		2			
10	F8420	51437-383-721	ANEL, PISTÃO		2			
11	B5372	51470-383-723	TUBO, INFERIOR		2			
12	K5739	51500-397-910	CONJ GARFO DIANT. ESQ.		1			
13	K5755	51521-397-910	CILINDRO EXTERNO INFERIOR, ESQ.		1			
14	B6751	51602-441-000ZA	SUPORTE DIREITO, FAROL 'NH-105		1	1,0		
15	B6760	51606-441-000ZA	SUPORTE ESQUERDO, FAROL *NH-105*		1	1,0		
16	B2748	51621-439-000	COXIM SUPERIOR, SUPORTE DO FAROL		2			
17	B2683	51622-397-710	COXIM INFERIOR, SUPORTE DO FAROL		2			
18	H9230	90116-383-721	PARAFUSO ALLEN, 8mm		2			
19	L0759	90123-383-721	PARAFUSO SUPERIOR, GARFO		2			
20	L1771	90528-229-000	ARRUELA, 12,5mm		2			
21	H9001	90544-283-000	ARRUELA ESPECIAL, 8mm		2			
22	L3715	90601-383-721	TRAVA, RETENTOR DE ÓLEO		2			
23	L4843	90756-149-841	RETENTOR DE ÓLEO, GARFO		2	0,9		
24	L0791	91256-383-721	ANEL DE VEDAÇÃO, 17,8x2,4		2			

C-7

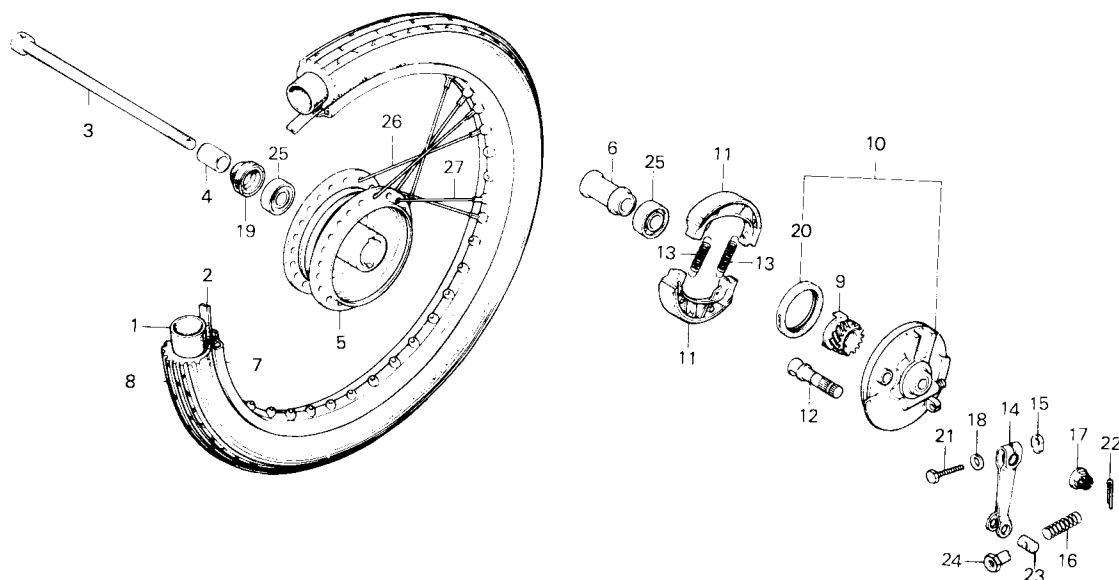

- RODA DIANTEIRA
- ESPELHO FREIO

REF. N°	COD-PRO	N° DA PEÇA	DESCRIÇÃO	NOTA	QUANT. CG125 ALCOOL	TMO	ÍNDICE	N° DE SÉRIE OU OBSERVAÇÕES
1	09776	42712-397-003	CÂMARA DE AR (2,50-18)		1	1,3		
2	G2516	42713-304-003	PROTETOR, CÂMARA DE AR		1			
3	B2500	44301-098-010	EIXO, RODA DIANT.		1	0,3		
4	G9880	44311-229-000	ESPAÇADOR LATERAL, RODA DIANT.		1			
5	A8686	44601-397-000	CUBO, RODA DIANT.		1	3,7		
6	10081	44620-030-000	ESPAÇADOR, ROLAMENTO		1	0,6		
7	A8856	44701-028-004	ARO, RODA DIANT.		1	3,3		
8	03891	44711-397-003	PNEU, DIANT. (2,50-18)		1	1,3		
9	03921	44804-028-000	ENGRENAGEM, VELOCIMETRO		1			
10	A8619	45010-350-000	ESPELHO, FREIO DIANT.		1	0,8		
11	04243	45120-096-651	SAPATA, FREIO		2	0,7		
12	03972	45131-030-000	EXCÊNTRICO DE ACIONAMENTO		1	0,7		
13	G2257	45133-028-000	MOLA, RETORNO DAS SAPATAS		2			
14	G8247	45410-028-000	BRAÇO, FREIO DIANT.		1	0,1		
15	04006	45436-001-000	PORCA, BRAÇO DO FREIO DIANT.		1			
16	G2230	45437-001-000	MOLA, BRAÇO DO FREIO DIANT.		1			
17	K4384	90305-169-000	PORCA, EIXO DA RODA, 12mm		1			
18	G6336	90525-001-000	ARRUELA, BRAÇO DO FREIO		1			
19	A8597	90755-229-003	RETENTOR DE ÓLEO, 21 x 37 x 7		1	0,2		
20	A8554	91251-030-003	RETENTOR DE ÓLEO, 47x58x7		1			
21	K3914	92000-06025-0A	PARAFUSO, SEX.,6x25		1			
22	G4152	94201-30250	CUPILHA, 3,0x25		1			
23	L1526	95015-31001	ARTICULAÇÃO, BRAÇO DO FREIO		1			
24	L1534	95015-41000	PORCA, AJUSTE DO FREIO		1			
25	10278	96140-63010-10	ROLAMENTO, RADIAL DE ESFERAS, 6301U		2	0,6(0,1)		
26	A8759	97142-21187-10	RAIO INTERNO, 12x173,5		18			
27	A8767	97407-21186-10	RAIO EXTERNO, 12x173		18			

C-8

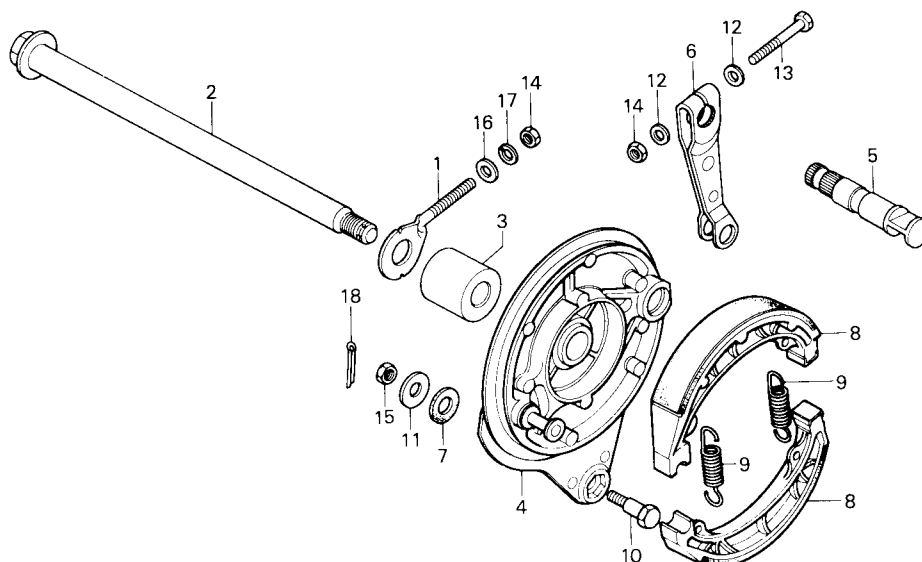

- ESPELHO FREIO TRASEIRO

REF. Nº	COD-PRO	Nº DA PEÇA	DESCRIÇÃO	NOTA	QUANT. CG125 ALCOOL	TMO	ÍNDICE	Nº DE SÉRIE OU OBSERVAÇÕES
1	04359	40543-397-000	AJUSTADOR, CORRENTE DE TRANSMISSÃO		1	0,5		
2	B3345	42301-401-680	EIXO, RODA TRAS.		1	0,5		
3	G9677	42313-074-010	ESPAÇADOR LATERAL, ESPELHO DO FREIO TRAS.		1			
4	K4406	43100-397-960	ESPELHO, FREIO TRAS.		1	0,9		
5	04200	43141-107-010	EXCÊNTRICO DE ACIONAMENTO		1	0,8		
6	04219	43410-041-020	BRAÇO, FREIO TRAS.		1	0,1		
7	B7243	43434-286-000	BORRACHA, AMORTECEDORA DO BRAÇO		1			
8	04243	45120-096-651	SAPATA, FREIO		2	0,8		
9	G2257	45133-028-000	MOLA, RETORNO DAS SAPATAS		2			
10	G2591	90127-400-000	PARAFUSO, BRAÇO DE ANCORAGEM		1			
11	B6344	90524-030-000	ARRUELA, BRAÇO DE ANCORAGEM		1			
12	B6336	90525-001-000	ARRUELA, BRAÇO DO FREIO		2			
13	G2087	92000-06036	PARAFUSO, SEX.,6x36		1			
14	L3758	94001-06000-0S	PORCA, SEX., 6mm		2			
15	G1773	94001-08000-0S	PORCA, SEX.,8mm		1			
16	10235	94101-06000	ARRUELA, LISA, 6mm		1			
17	10251	94111-06000	ARRUELA DE PRESSÃO, 6mm		1			
18	G4144	94201-20150	CUPILHA,2,0x15		1			

C-9

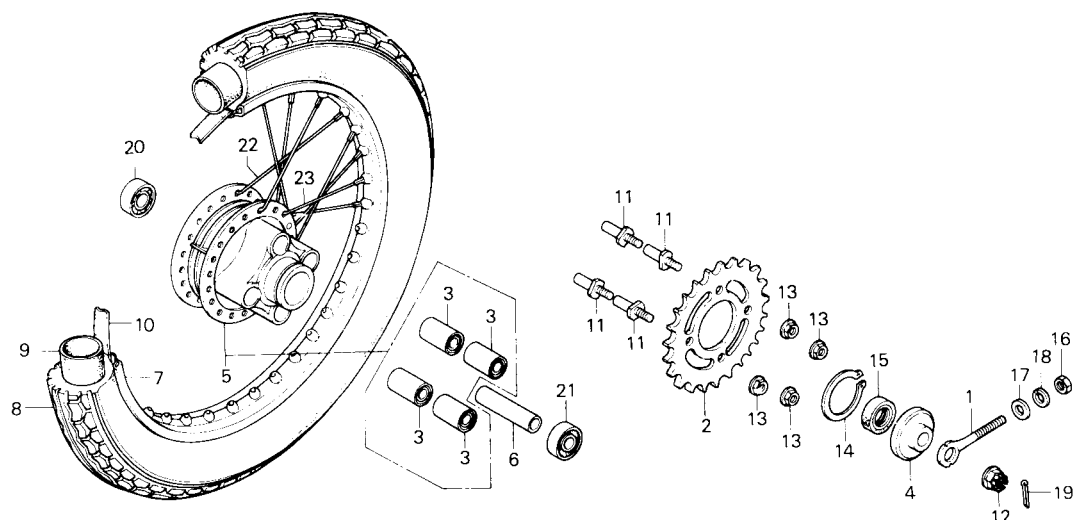

● RODA TRASEIRA

REF. N°	COD-PRO	N° DA PEÇA	DESCRIÇÃO	NOTA	QUANT. CG125 ALCOOL	TMO	ÍNDICE	N° DE SÉRIE OU OBSERVAÇÕES
1	04359	40643-397-000	AJUSTADOR, CORRENTE DE TRANSMISSÃO		1			
2	A3919	41201-397-000	COROA (38D)		1	0,9		
3	L4711	41241-222-000	BUCHA AMORTECEDORA		4	0,9		
4	G9715	42304-107-000	BUCHA LATERAL, RODA TRAS.		1			
5	G8174	42610-397-000	CUBO, RODA TRAS.		1	4,2		
6	G9723	42620-107-010	ESPAÇADOR, ROLAMENTO		1	1,0		
7	A8848	42701-028-013	ARO, RODA TRAS.		1	3,7		
8	04421	42711-397-003	PNEU, TRAS.(2,75-18)		1	1,8		
9	09776	42712-397-003	CÂMARA DE AR (2,50-18)		1	1,8		
10	G2516	42713-304-003	PROTETOR, CÂMARA DE AR		1			
11	G1897	90128-391-000	PARAFUSO, FIXAÇÃO DA COROA		4	0,9		
12	A8708	90305-401-680	PORCA, EIXO DA RODA, 14mm		1			
13	L7399	90308-382-670	PORCA C/FLANGE, 10mm		4			
14	G3539	90664-216-000	ANEL ELASTICO,58mm		1			
15	A8600	91257-230-003	RETENTOR DE ÓLEO, 28x42x7		1	0,2		
16	L3758	94001-06000-0S	PORCA, SEX., 6mm		1			
17	10235	94101-06000	ARRUELA, LISA, 6mm		1			
18	10251	94111-06000	ARRUELA DE PRESSÃO, 6mm		1			
19	G4152	94201-30250	CUPILHA,3,0x25		1			
20	10260	96140-62020-10	ROLAMENTO, RADIAL DE ESFERAS, 6202U		1	1,0		
21	10286	96140-63020-10	ROLAMENTO, RADIAL DE ESFERAS, 6302U		1			
22	A8783	97227-42184-10	RAIO INTERNO, 10x172		18			
23	A8775	97464-42183-10	RAIO EXTERNO, 10x171,5		18			

C-10

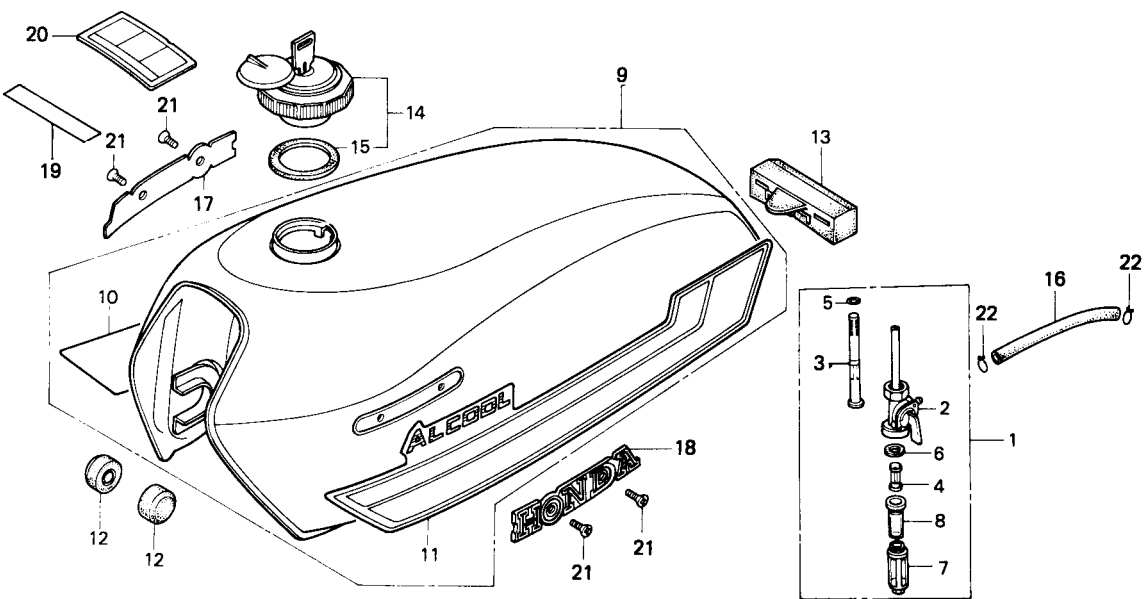

- TANQUE COMBUSTÍVEL
- REGISTRO DE COMBUSTÍVEL

REF. N°	COD-PRO	N° DA PEÇA	DESCRIÇÃO	NOTA	QUANT. CG125 ALCOOL	TMO	ÍNDICE	N° DE SÉRIE OU OBSERVAÇÕES
1	K4414	16950-397-771	CONJ., REGISTRO DE COMBUSTÍVEL		1	0,3		
2	K4422	16951-397-771	CARCAÇA, REGISTRO		1			
3	K4430	16952-397-771	JOGO, FILTRO DE COMBUSTÍVEL		1			
4	K3370	16954-443-901	SUPORE		1			
5	K4449	16958-397-771	ANEL DE VEDAÇÃO		1			
6	K4457	16963-443-901	JUNTA		1			
7	K4465	16965-443-851	SUPORE DO COPO		1			
8	K4473	16967-143-902	COPO, COMBUSTÍVEL		1			
9	K4481	17520-397-770ZA	TANQUE DE COMBUSTÍVEL* NH-1*		1	0,4		
10	K4490	17511-397-770	ADESIVO DIR., TANQUE DE COMBUSTÍVEL		1			
11	K4503	17512-397-770	ADESIVO ESQ., TANQUE DE COMBUSTÍVEL		1			
12	G2370	17611-397-000	COXIM DIANT., TANQUE DE COMBUSTÍVEL		2			
13	B7197	17613-051-010	COXIM TRAS., TANQUE DE COMBUSTÍVEL		1			
14	B6808	17620-384-901	TAMPA, BOCAL DO TANQUE		1	0,1		
15	04677	17631-329-000	GUARNIÇÃO, TAMPA DO BOCAL DO TANQUE		1			
16	04693	17681-397-000	TUBO, COMBUSTÍVEL		1			
17	G0270	87123-397-000	EMBLEMA DIR., TANQUE DE COMBUSTÍVEL		1	0,1		
18	G0319	87124-397-000	EMBLEMA ESQ., TANQUE DE COMBUSTÍVEL		1			
19	K4511	87521-397-770	ETIQUETA, PRECAUÇÃO (ÁLCOOL HIDRATADO)		1			
20	K4520	87560-087-911A	ETIQUETA, PRECAUÇÃO		1			
21	A8724	93700-03006-3G	PARAFUSO, OVAL, 3x6		4			
22	04766	95002-02080	TRAVA, TUBO, B8		2			

C-11

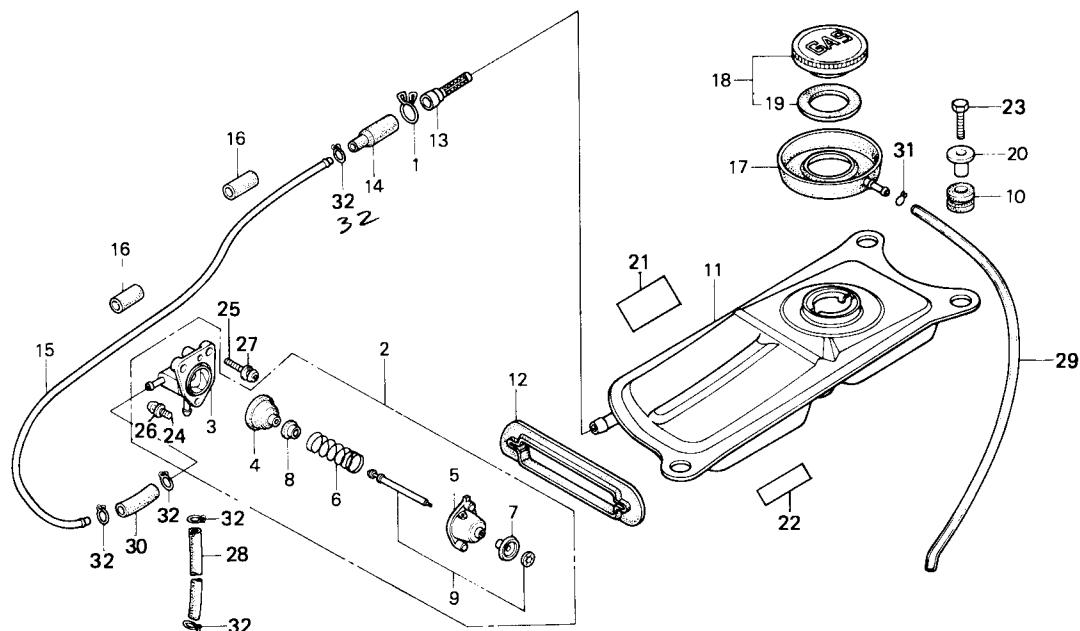

- TANQUE COMBUSTÍVEL SECUNDÁRIO
- BOMBA DE COMBUSTÍVEL

REF. Nº	COD- PRO	Nº DA PEÇA	DESCRIÇÃO	NOTA	QUANT. CG125 ALCOOL	TMO	ÍNDICE	Nº DE SÉRIE OU OBSERVAÇÕES
1	K4538	15772-551-000	TRAVA, TUBO		1			
2	K4546	16700-443-851	CONJ., BOMBA DE COMBUSTÍVEL		1	0,1		
3	K4554	16701-443-851	CARCAÇA COMP., BOMBA		1	0,2		
4	K4562	16702-443-851	DIAFRAGMA		1	0,2		
5	K4570	16703-443-851	TAMPA, BOMBA DE COMBUSTÍVEL		1			
6	K4589	16704-443-851	MOLA DE COMPRESSÃO		1			
7	K4697	16705-443-851	BOTÃO		1			
8	K4600	16706-443-851	RETENTOR		1			
9	K4819	16707-443-851	JOGO, EIXO		1			
10	B7200	17245-107-010	BUCHA DE BORRACHA		3			
11	K4627	17550-397-770	TANQUE COMP., COMBUSTÍVEL SECUNDÁRIO		1	0,2		
12	K4635	17551-397-770	DETENTOR, TANQUE DE COMBUSTÍVEL SECUNDÁRIO		1			
13	K4643	17560-443-850	FILTRO DE COMBUSTÍVEL		1			
14	K4651	17561-443-850	CAPA, TUBO DE COMBUSTÍVEL		1			
15	K4660	17562-397-770	TUBO, COMBUSTÍVEL SECUNDÁRIO		1			
16	K4678	17564-397-770	PROTECTOR, TUBO DE COMBUSTÍVEL		2			
17	K4686	17565-397-770	PRATO, COMBUSTÍVEL		1			
18	K4694	17620-102-730	TAMPA COMP., TANQUE COMBUSTÍVEL SEC.		1			
19	A0545	17631-096-700	GUARNIÇÃO, TAMPA DO TANQUE		1			
20	G9987	61104-357-000	BUCHA		3			
21	K4708	87522-397-770	ETIQUETA DE PRECAUÇÃO		1			
22	K4716	87523-397-770	ETIQUETA DE PRECAUÇÃO		1			
23	K3914	92000-06025-0A	PARAFUSO, SEX., 6x25		3			
24	77259	93500-04012	PARAFUSO, PHILLIPS, 4x12		2			
25	K3663	93500-06020-0H	PARAFUSO, PHILLIPS, 6x20		2			
26	O2607	94111-04800	ARRUELA DE PRESSÃO, 4mm		2			
27	H0837	94111-06800	ARRUELA DE PRESSÃO, 6mm		2			
28	K4740	96001-45130-40	TUBO DE COMBUSTÍVEL, 4,5x130		1			
29	K4759	17567-397-770	TUBO DE COMBUSTÍVEL,		1			
30	K4767	95001-55030-40	TUBO DE COMBUSTÍVEL, 5,3x30		1			
31	O4766	95002-02080	TRAVA B8, TUBO		2			
32	80357	95002-02100	TRAVA B10, TUBO		3			

C-12

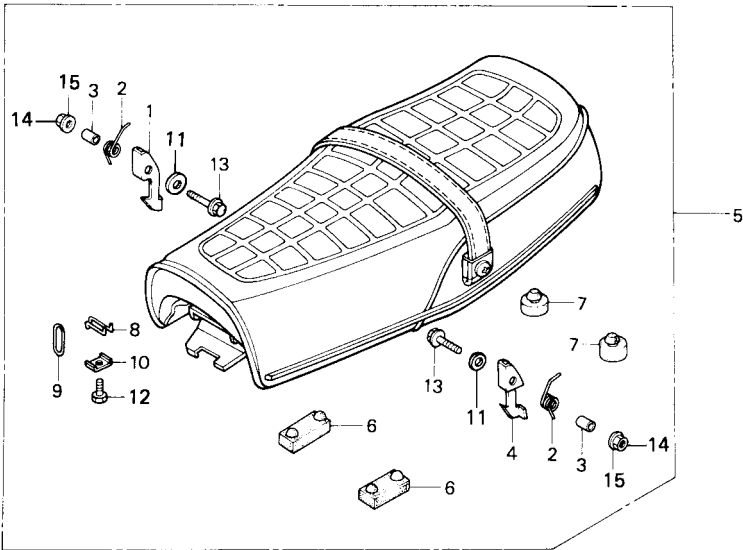

● ASSENTO

REF. Nº	COD- PRO	Nº DA PEÇA	DESCRIÇÃO	NOTA	QUANT. CG125 ALCOOL	TMO	ÍNDICE	Nº DE SÉRIE OU OBSERVAÇÕES
1	K4775	77110-397-770	ALAVANCA DIR., TRAVA DO ASSENTO		1			
2	K4783	77111-397-770	MOLA, TRAVA DO ASSENTO		2			
3	K4791	77112-397-770	BUCHA, TRAVA DO ASSENTO		2			
4	K4805	77120-397-770	ALAVANCA ESQ., TRAVA DO ASSENTO		1			
5	K4813	77200-397-770	CONJ., ASSENTO		1	0,2		
6	L7798	77205-286-000	BORRACHA A, APOIO DO ASSENTO		2	0,2		
7	B5380	77206-439-000	BORRACHA B, APOIO DO ASSENTO		2			
8	K4821	77208-397-770	BRAÇO, TRAVA DO ASSENTO		1			
9	J9399	77211-413-000	ANEL, TRAVA DO ASSENTO		1			
10	J9402	77213-413-000	ARRUELA, TRAVA DO ASSENTO		1			
11	H9648	90581-701-000	ARRUELA, 18mm		2			
12	K3590	92000-08012-0A	PARAFUSO, SEX., 6x12		1			
13	G1927	95700-08025-00	PARAFUSO C/ FLANGE, 6x25		2			
14	K4724	94001-08080-06	PORCA, SEX., 6mm		2			
15	C0481	94101-08800	ARRUELA, LISA		2			

C-13

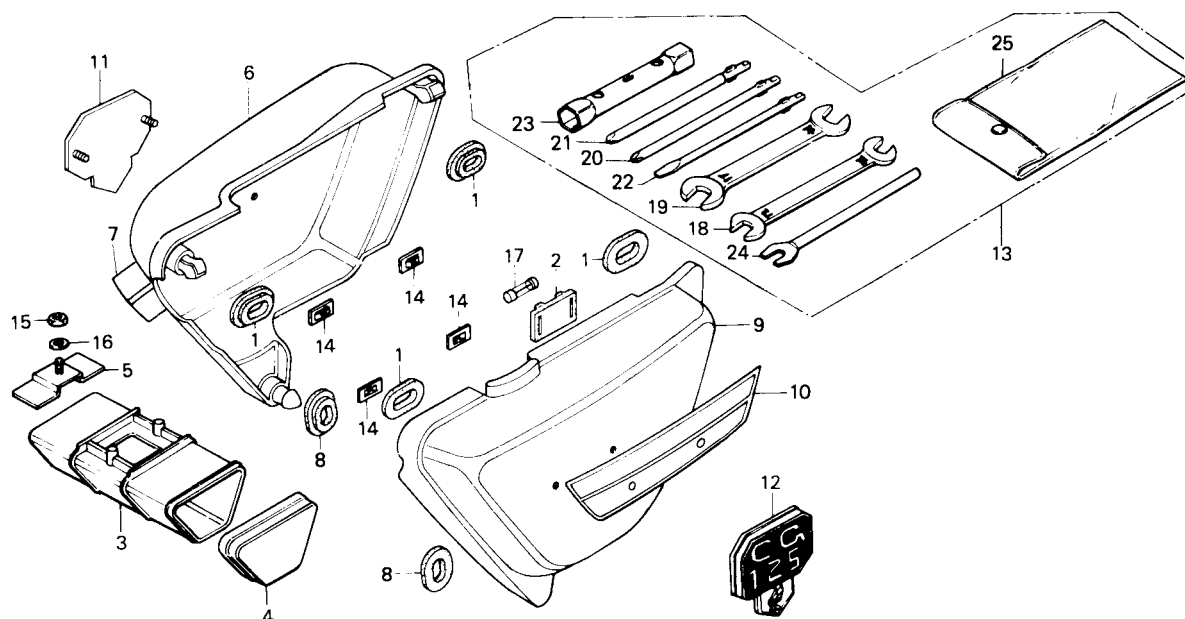

- TAMPA LATERAL
- FERRAMENTAS

REF. Nº	COD- PRO	Nº DA PEÇA	DESCRIÇÃO	NOTA	QUANT. CG125 ÁLCOOL	TMO	ÍNDICE	Nº DE SÉRIE OU OBSERVAÇÕES
1	G2427	17247-303-000	BORRACHA A, FIXAÇÃO DA TAMPA LATERAL		4			
2	04863	38205-115-000	SUPORTE. FUSÍVEL		1			
3	K4864	83501-115-010	CAIXA, FERRAMENTAS		1	0,1		
4	K4872	83502-115-010	TAMPA, CAIXA DE FERRAMENTAS		1			
5	G9839	83503-115-000	SUPORTE, CAIXA DE FERRAMENTAS		1			
6	K4880	83540-397-000ZN	TAMPA LATERAL, DIR. *NH-1*		1			
7	K4899	83541-397-771	ADESIVO, TAMPA LAT.DIR.		1			
8	G2419	83551-300-000	BORRACHA, FIXAÇÃO DA TAMPA LATERAL		2			
9	K4902	83640-397-000ZN	TAMPA LATERAL, ESQ., *NH-1*		1			
10	K4910	83641-397-771	ADESIVO, TAMPA LAT. ESQ.		1			
11	04952	87128-397-000	EMBLEMA. TAMPA LAT. DIR.		1			
12	04960	87129-397-000	EMBLEMA, TAMPA LAT. ESQ.		1			
13	K4929	89010-397-910	JOGO, FERRAMENTAS		1			
14	74390	90315-504-000	PORCA, 3mm	-	4			
15	L3758	94001-06000-0S	PORCA, SEX., 6mm		1			
16	10235	94101-06000	ARRUELA, LISA, 6mm		1			
17	L5394	98200-11000	FUSÍVEL A (10A)		1			
18	H0136	99001-10120	CHAVE DE BOCA, 10x12		1			
19	H0144	99001-14170	CHAVE DE BOCA, 14x17		1			
20	H0152	99003-10000	CHAVE PHILLIPS #2		1			
21	H0160	99003-20000	CHAVE PHILLIPS #3		1			
22	H0179	99003-30000	CHAVE DE FENDA #2		1			
23	H0187	99004-18190	CHAVE DE VELA, 18x19		1			
24	H0195	99005-02000	CHAVE ESPECIAL, 8mm		1			
25	H0209	99008-01600	BOLSA, FERRAMENTAS, 160mm		1			

C-14

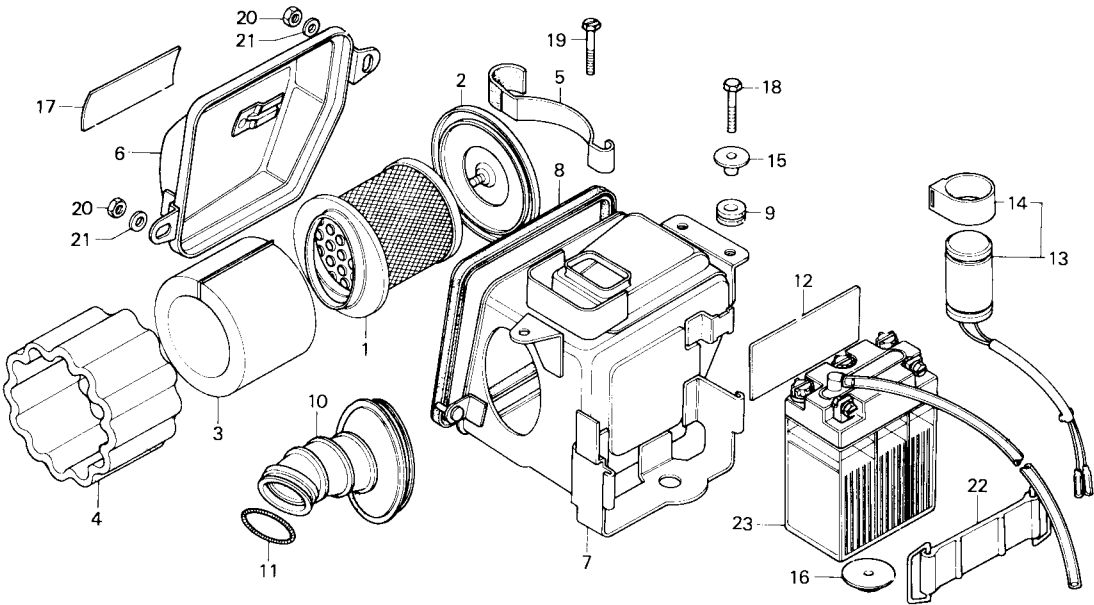

- FILTRO DE AR
- BATERIA

REF. N°	COD-PRO	N° DA PEÇA	DESCRIÇÃO	NOTA	QUANT. CG125 ALCOOL	TMO	ÍNDICE	N° DE SÉRIE OU OBSERVAÇÕES
1	10162	17211-397-000	TELA, FILTRO DE AR		1	0,1		
2	A8678	17212-385-000	TAMPA, FIXAÇÃO DOS ELEMENTOS		1			
3	G3342	17213-397-003	ELEMENTO A, FILTRO DE AR		1			
4	G3350	17214-397-003	ELEMENTO B, FILTRO DE AR		1	0,1		
5	G3148	17217-385-000	PRESILHA		1			
6	G9995	17220-383-670	TAMPA, FILTRO DE AR		1			
7	K4937	17221-397-770	CARCAÇA, FILTRO DE AR		1	0,8		
8	G3393	17226-383-670	GUARNIÇÃO, CARCAÇA DO FILTRO DE AR		1			
9	B7200	17245-107-010	BUCHA DE BORRACHA, CARCAÇA DO FILTRO DE AR		3			
10	87260	17253-383-671	CONDUTOR DE AR		1	0,6		
11	G2249	17255-028-000	PRESILHA, CONDUTOR DE AR		1			
12	G2362	31511-107-300	BORRACHA, APOIO LATERAL DA BATERIA		1			
13	G9707	38300-107-004	CONJ.,RELÉ, SINALEIRAS		1	0,1		
14	G9901	38306-292-000	SUORTE, RELÉ DAS SINALEIRAS		1			
15	G9987	61104-357-000	BUCHA, FIXAÇÃO		3			
16	G2435	83618-323-000	BORRACHA, APOIO DA BATERIA		1			
17	05312	87506-397-910	ETIQUETA, PRECAUÇÃO DO FILTRO DE AR		1			
18	G2079	92000-06025	PARAFUSO, SEX., 6x25		2			
19	L2107	92300-06025	PARAFUSO SEX., C/FENDA, 6x25		1			
20	L3758	94001-06000-0S	PORCA, SEX., 6mm		2			
21	10235	94101-06000	ARRUELA, LISA, 6mm		2			
22	B7308	95012-15000	PRESILHA, BATERIA		1			
23	A8791	98202-63160	BATERIA, 6N6-3B		1	0,1		

C-15

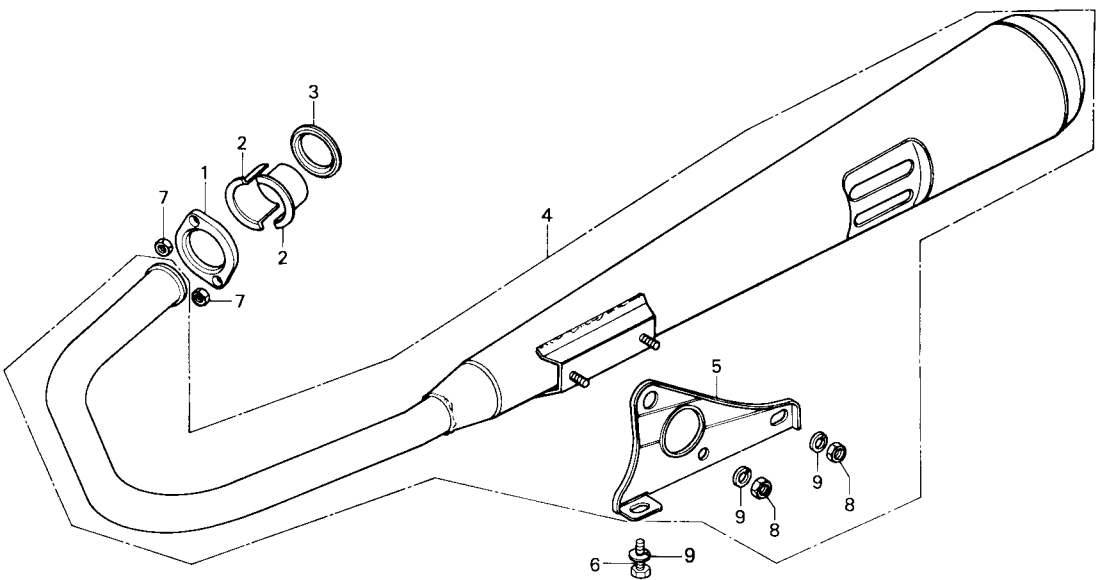

● ESCAPAMENTO

REF. Nº	COD- PRO	Nº DA PEÇA	DESCRIÇÃO	NOTA	QUANT. CG125 ÁLCOOL	TMO	ÍNDICE	Nº DE SÉRIE OU OBSERVAÇÕES
1	AB635	18231-365-670	JUNÇÃO, CANO DE ESCAPAMENTO		1	0,1		
2	L1054	18233-330-000	BUCHA, BIPARTIDA DE FIXAÇÃO		2	0,1		
3	B7375	18291-216-000	JUNTA, ESCAPAMENTO		1	0,3		
4	A5750	18300-397-000	CANO DE ESCAPAMENTO, COMP.		1	0,4		
5	10146	18353-383-670ZA	SUPORTE, CANO DE ESCAPAMENTO * NH-1*		1	0,4		
6	L0015	92000-08016-0A	PARAFUSO, SEX.,8x16		1			
7	L3758	94001-08000-0S	PORCA, SEX., 6mm		2			
8	G7773	94001-08000-0S	PORCA, SEX., 8mm		2			
9	G2214	94111-08000	ARRUELA DE PRESSÃO,8mm		3			

C-16

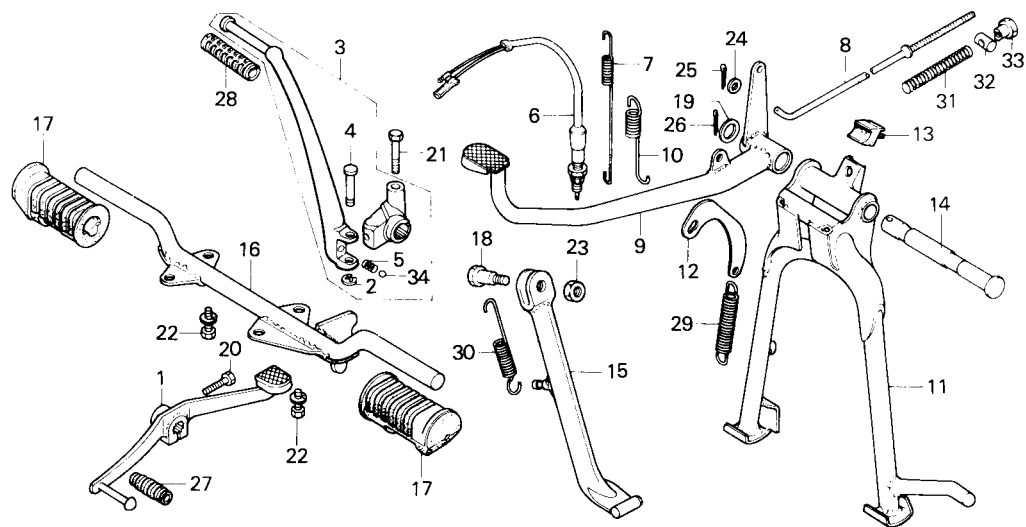

- PEDAL DO FREIO
- PEDAL DE PARTIDA
- PEDAL DO CÂMBIO
- CAVALETES

REF. N°	COD-PRO	N° DA PEÇA	DESCRIÇÃO	NOTA	QUANT. CG125 ALCOOL	TMO	ÍNDICE	N° DE SÉRIE OU OBSERVAÇÕES
1	K4945	24701-397-910	PEDAL DO CÂMBIO		1	0,1		
2	B2527	28293-124-000	TRAVA, PEDAL DE PARTIDA		1	0,1		
3	K4953	28300-397-910	CONJ., PEDAL DE PARTIDA		1	0,1		
4	B2535	28321-355-003	PINO, PEDAL DE PARTIDA		1			
5	B2543	28333-124-000	MOLA, PEDAL DE PARTIDA		1			
6	J4184	35350-292-003	INTERRUPTOR, LUZ DO FREIO		1			
7	G2281	35357-107-010	MOLA, INTERRUPTOR		1			
8	H9753	43451-397-000	VARETA, FREIO TRAS.		1	0,6		
9	K4961	46500-397-910	PEDAL DO FREIO, COMP.		1	0,6		
10	G2290	46514-107-010	MOLA, PEDAL DO FREIO		1			
11	B2896	50500-397-911	CAVALETE CENTRAL, COMP.		1	0,7		
12	G0300	50523-107-000	SUPORE, MOLA DO CAVALETE CENTRAL		1			
13	G4179	50524-397-000	BATENTE, CAVALETE		1			
14	A8660	50526-383-670	EIXO, ARTICULAÇÃO DO CAVALETE CENTRAL		1	0,6		
15	05592	50530-383-000	CAVALETE LATERAL, COMP.		1	0,3		
16	K4970	50610-439-000ZA	PEDAL DE APOIO, COMP. *NH-1*		1	0,3		
17	05614	50661-383-670	BORRACHA, PEDAL DE APOIO		2			
18	A8570	90108-223-000	PARAFUSO ARTICULAÇÃO DO CAVALETE LATERAL		1			
19	G3083	90521-028-000	ARRUELA, 17x22		1			
20	A4281	92000-06020	PARAFUSO, SEX., 6x20		1			
21	G2133	92000-06040	PARAFUSO, SEX., 6x40		1			
22	A9755	93482-08020-00	PARAFUSO CIARRUELA, 8x20		4			
23	G7781	94002-10000-0S	PORCA, SEX., 10mm		1			
24	07196	94101-05000	ARRUELA, LISA, 5mm		1			
25	G4136	94201-16150	CUPILHA, 1,6x15		1			
26	G4152	94201-30250	CUPILHA, 3,0x25		1			
27	G6848	95011-40000	BORRACHA, PEDAL DO CÂMBIO		1			
28	07277	95011-51000	BORRACHA, PEDAL DE PARTIDA		1			
29	G0289	95014-71202	MOLA, CAVALETE CENTRAL		1			
30	G4357	95014-72102	MOLA, CAVALETE LATERAL		1			
31	H0110	95014-73100	MOLA, VARETA DO FREIO		1			
32	L1526	95015-31001	ARTICULAÇÃO, BRAÇO DO FREIO		1			
33	L1534	95015-41000	PORCA, AJUSTE DO FREIO		1			

C-17

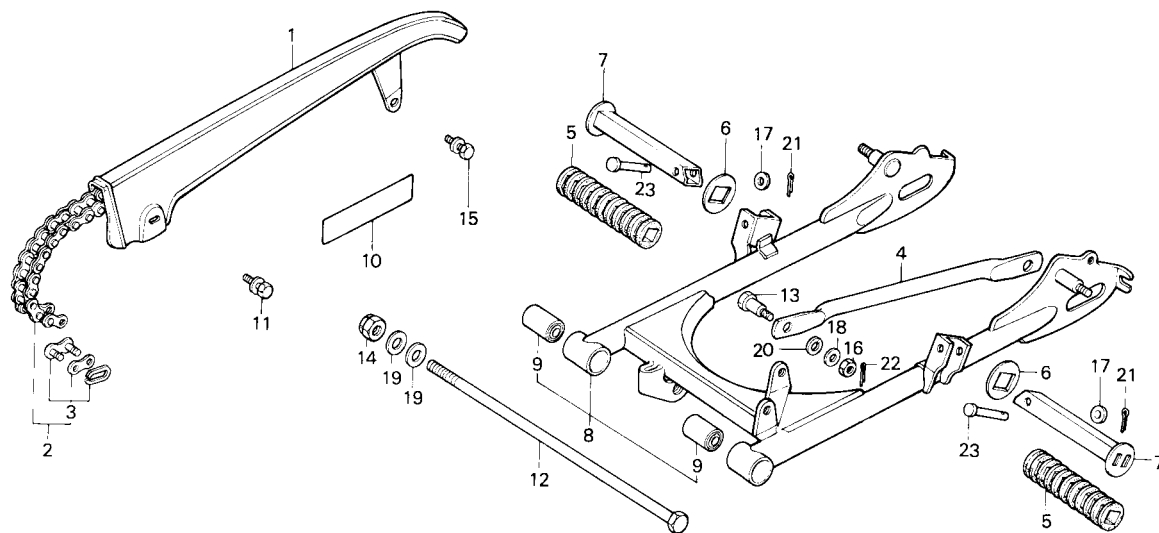

- GARFO TRASEIRO
- CAPA DA CORRENTE

REF. N°	COD-PRO	N° DA PEÇA	DESCRIÇÃO	NOTA	QUANT. CG125 ALCOOL	TMO	ÍNDICE	N° DE SÉRIE OU OBSERVAÇÕES
1	K4988	40510-397-910ZA	CAPA, CORRENTE DE TRANSMISSÃO *NH-1*		1	0,1		
2	K4996	40530-397-003	CORRENTE, TRANSMISSÃO (DID428HD-100L)		1	0,4		
3	K5003	40531-355-013	EMENDA, CORRENTE DE TRANSMISSÃO		1			
4	H0055	43431-397-000	BRAÇO, ANCORAGEM DO ESPELHO DE FREIO TRAS.		1	0,3		
5	05843	50710-377-000	BORRACHA, PEDAL DE APOIO TRAS.		2			
6	G3130	50712-377-000	ARRUELA, PEDAL DE APOIO TRAS.		2			
7	J9240	50715-413-000	PEDAL DE APOIO, TRAS.		2	0,1		
8	05878	52100-383-671B	CONJ. GARFO TRAS.		1	1,0		
9	G0769	52147-028-300	BUCHA, ARTICULAÇÃO DO GRAFO TRAS.		2	1,5		
10	05894	87505-397-911	ETIQUETA, PRECAUÇÃO DOS PNEUS		1			
11	L5556	90118-383-000	PARAFUSO C/ARRUELA, 6x6		2			
12	A8562	90121-107-780	PARAFUSO, ARTICULAÇÃO DO GARFO TRAS.		1			
13	G2540	90133-331-770	PARAFUSO, BRAÇO DE ANCORAGEM		1			
14	L1283	90353-045-000	PORCA, AUTO-TRAVANTE, 12mm		1			
15	F9515	93481-06012-00	PARAFUSO CIARRUELA, 6x12		1			
16	G1773	94001-08000-0S	PORCA, SEX., 8mm		1			
17	10235	94101-06000	ARRUELA, LISA, 6mm		6			
18	G2184	94101-08000	ARRUELA, LISA, 8mm		1			
19	G2206	94101-12000	ARRUELA, LISA, 12mm		2			
20	G2222	94111-10000	ARRUELA DE PRESSÃO, 10mm		1			
21	G4136	94201-16150	CUPILHA, 1,6x15		2			
22	G4144	94201-20150	CUP1 LHA, 2,0x15		1			
23	A8740	95015-81000	PINO, PEDAL DE APOIO		2			

C-18

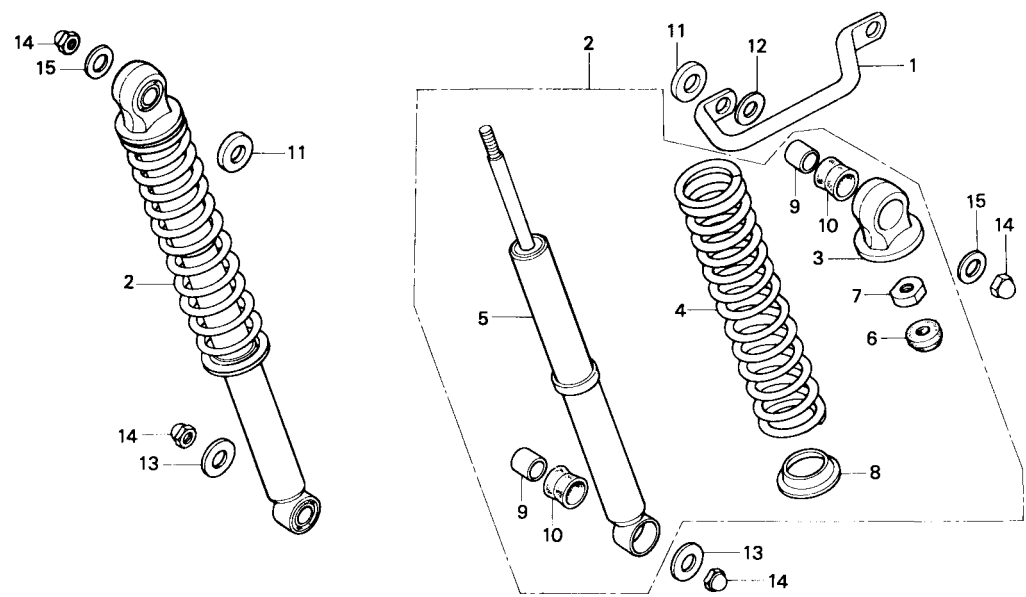

● AMORTECEDOR TRASEIRO

REF. N°	COD-PRO	N° DA PEÇA	DESCRIÇÃO	NOTA	QUANT. CG125 ALCOOL	TMO	ÍNDICE	N° DE SÉRIE OU OBSERVAÇÕES
1	K5011	50316-397-771	ALÇA LATERAL		1	0,1		
2	B8231	52400-397-910	CONJ., AMORTECEDOR TRAS.		2	0,1		
3	L1720	52401-028-000	SUPORTE SUPERIOR, AMORTECEDOR TRAS.		2			
4	B3469	52407-107-820	MOLA, AMORTECEDOR TRAS.		2	0,4		
5	B3493	52430-324-761	AMORTECEDOR TRAS.		2	0,4		
6	B3485	52475-230-010	BATENTE DE BORRACHA, AMORTECEDOR TRAS.		2			
7	B3450	52482-056-670	PORCA ESPECIAL, AMORTECEDOR TRAS.		2			
8	B3477	52485-131-003	ASSENTO, MOLA DO AMORTECEDOR TRAS.		2			
9	B8280	52486-056-000	BUCHA, SUPORTE SUPERIOR		4			
10	B9650	52489-056-000	BUCHA, ARTICULAÇÃO SUPERIOR		4	0,1		
11	B6379	90401-383-870	ARRUELA, LISA, 12mm		2			
12	21105	90526-035-000	ARRUELA, 12,2x26		1			
13	K5020	90527-397-910	ARRUELA, LISA, 10,3mm		2			
14	06165	94021-10020-0S	PORCA, CEGA, 10mm		4			
15	G2192	94101-10000	ARRUELA, LISA, 10mm		2			

C-19

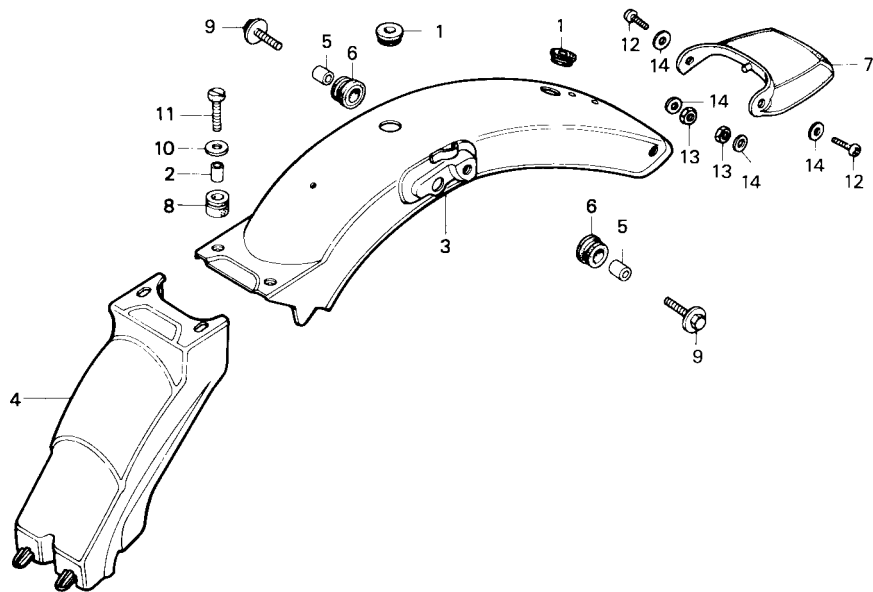

● PARALAMA TRASEIRO

REF. Nº	COD- PRO	Nº DA PEÇA	DESCRIÇÃO	NOTA	QUANT. CG125 ÁLCOOL	TMO	ÍNDICE	Nº DE SÉRIE OU OBSERVAÇÕES
1	G2400	32983-028-000	BUCHA, BORRACHA		2			
2	G9936	50324-300-000	BUCHA, FIXAÇÃO		2			
3	A8899	80100-397-000XW	PARALAMA TRAS., COMP.		1	0,7		
4	B2870	80101-383-770	PARALAMA B		1	0,4		
5	B8255	80108-028-000	BUCHA, PARALAMA TRAS.		2			
6	B7219	80110-107-780	BUCHA DE BORRACHA, PARALAMA TRAS.		2			
7	06262	80121-397-000	PARABARRO, PARALAMA TRAS.		1	0,1		
8	B7227	84905-118-000	BUCHA DE BORRACHA		2			
9	A8643	90122-369-000	PARAFUSO C/FLANGE, 6x25		2			
10	G3016	90453-292-010	ARRUELA, LISA		2			
11	L2107	92300-06025	PARAFUSO SEX., C/FENDA, 6x25		2			
12	G1803	93500-05012-0A	PARAFUSO. PHILLIPS, 5X12		2			
13	G7765	94001-05000-0S	PORCA, SEX., 5mm		2			
14	07196	94101-05000	ARRUELA, LISA, 5mm		4			

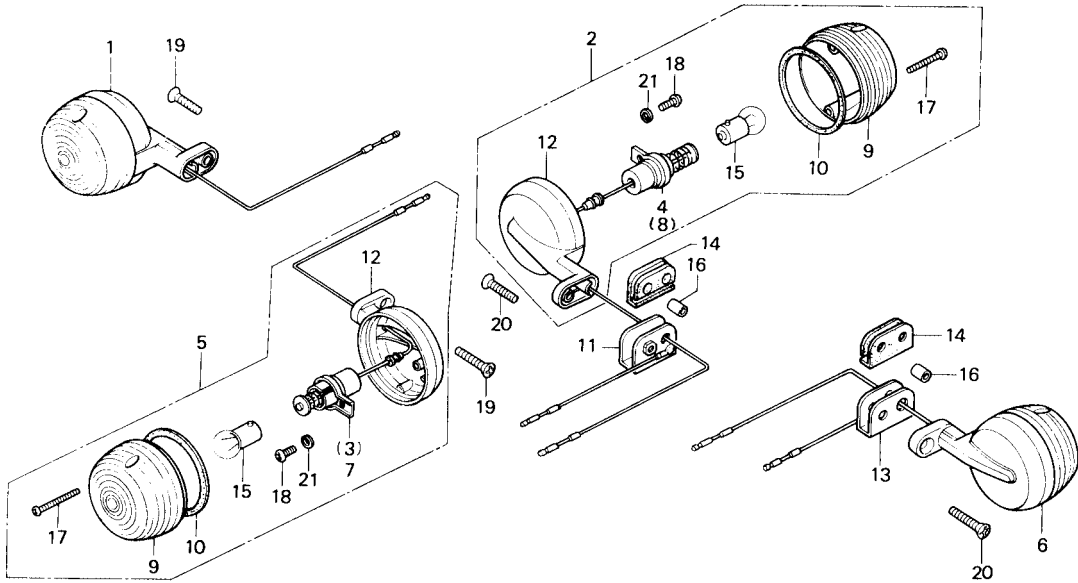

● SINALIZADOR

REF. N°	COD-PRO	N° DA PEÇA	DESCRIÇÃO	NOTA	QUANT. CG125 ALCOOL	TMO	ÍNDICE	N° DE SÉRIE OU OBSERVAÇÕES
1	B2462	33400-028-721	CONJ., SINALIZADOR DIANT., DIR. (6V8W)		1			
2	K5046	33400-124-740	CONJ., SINALIZADOR TRAS., DIR.		1			
3	B2470	33410-028-013	SOQUETE COMP., SINALIZADOR DIR.		1	0,2		
4	K5054	33410-124-740	SOQUETE COMP., SINALIZADOR DIR.		1			
5	B2489	33450-028-721	CONJ., SINALIZADOR DIANT., ESQ. (6V8W)		1			
6	K5062	33450-124-740	CONJ., SINALIZADOR TRAS. ESQ.		1			
7	B2497	33460-028-013	SOQUETE COMP., SINALIZADOR ESQ.		1			
8	K5070	33460-124-740	SOQUETE COMP., SINALIZADOR ESQ.		1			
9	06386	33602-046-751	LENTE, SINALIZADOR		4	0,1		
10	06394	33604-041-013	GUARNIÇÃO, LENTE DO SINALIZADOR		4	0,1		
11	H9761	33604-439-000	APOIO, SINALIZADOR TRAS.DIR.		1			
12	06416	33605-028-712XW	CARÇAÇA, SINALIZADOR		4			
13	H9770	33605-439-000	APOIO, SINALIZADOR TRAS. ESQ.		1			
14	B3620	33606-074-010	BORRACHA, APOIO DO SINALIZADOR TRAS.		2	0,1		
15	G2338	34905-035-000	LÂMPADA, SINALIZADOR (6V8W)		4	0,1		
16	G9669	80108-061-010	BUCHA, FIXAÇÃO		2			
17	06475	93500-03025-OA	PARAFUSO, PHILLIPS, 3x25		8			
18	06483	93500-04006-OA	PARAFUSO, PHILLIPS, 4x6		4			
19	G2575	93700-06020-1A	PARAFUSO, CABEÇA CHATA, 6x20		2			
20	J4249	93700-06025-1A	PARAFUSO, CABEÇA CHATA, 6x25		2			
21	06513	94111-04000	ARRUELA DE PRESSÃO, 4mm		4			

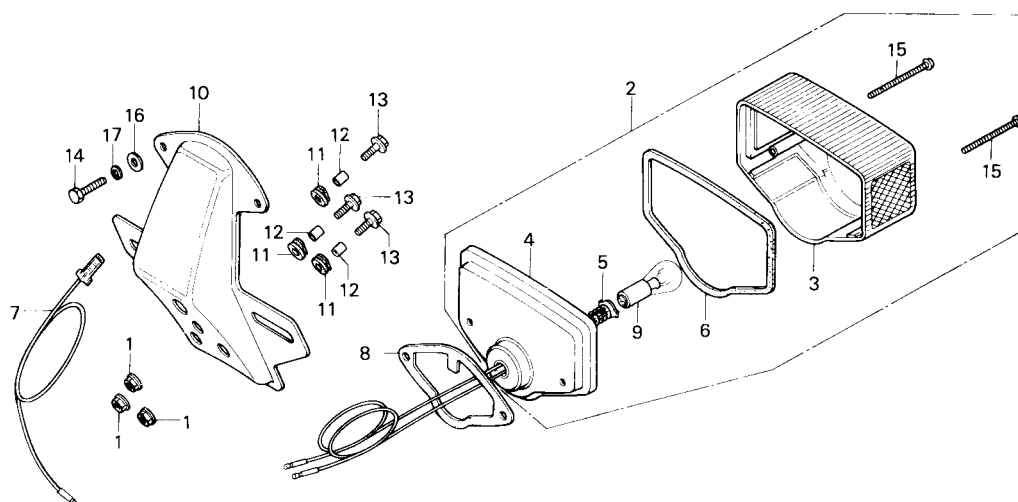

● LANTERNA TRASEIRA

REF. Nº	COD- PRO	Nº DA PEÇA	DESCRIÇÃO	NOTA	QUANT. CG125 ÁLCOOL	TMO	ÍNDICE	Nº DE SÉRIE OU OBSERVAÇÕES
1	06696	18362-720-000	PORCA C/FLANGE, 6mm		3			
2	B6891	33700-397-910	CONJ., LANTERNA TRAS.		1	0,3		
3	06548	33702-397-910	LENTE, LANTERNA TRAS.		1	0,1		
4	06556	33703-089-003	SOQUETE, LANTERNA TRAS.		1			
5	K5089	33707-107-000	FIAÇÃO, LANTERNA TRAS.		1			
6	06572	33709-077-671	GUARNIÇÃO, LENTE DA LANTERNA		1	0,1		
7	K6097	33712-118-770	SUB-FIAÇÃO, LANTERNA TRAS.		1			
8	25275	33719-089-003	GUARNIÇÃO, BASE DA LANTERNA TRAS.		1			
9	G2320	34906-030-013	LÂMPADA, LANTERNA TRAS.(6V10/3W)		1	0,1		
10	06602	84701-397-910	SUORTE, LANTERNA E PLACA		1	0,4		
11	G1757	84705-292-000	BUCHA, BORRACHA		3	0,1		
12	G2613	84706-286-000	BUCHA, FIXAÇÃO		3			
13	A8643	90122-369-000	PARAFUSO C/FLANGE, 6x25		3			
14	10219	92000-05012-0A	PARAFUSO, SEX., 5x12		2			
15	G1790	93500-04050-0B	PARAFUSO, PHILLIPS, 4x50		2			
16	07196	94101-05000	ARRUELA, LISA, 5mm		2			
17	10243	94111-05000	ARRUELA DE PRESSAO, 5mm		2			

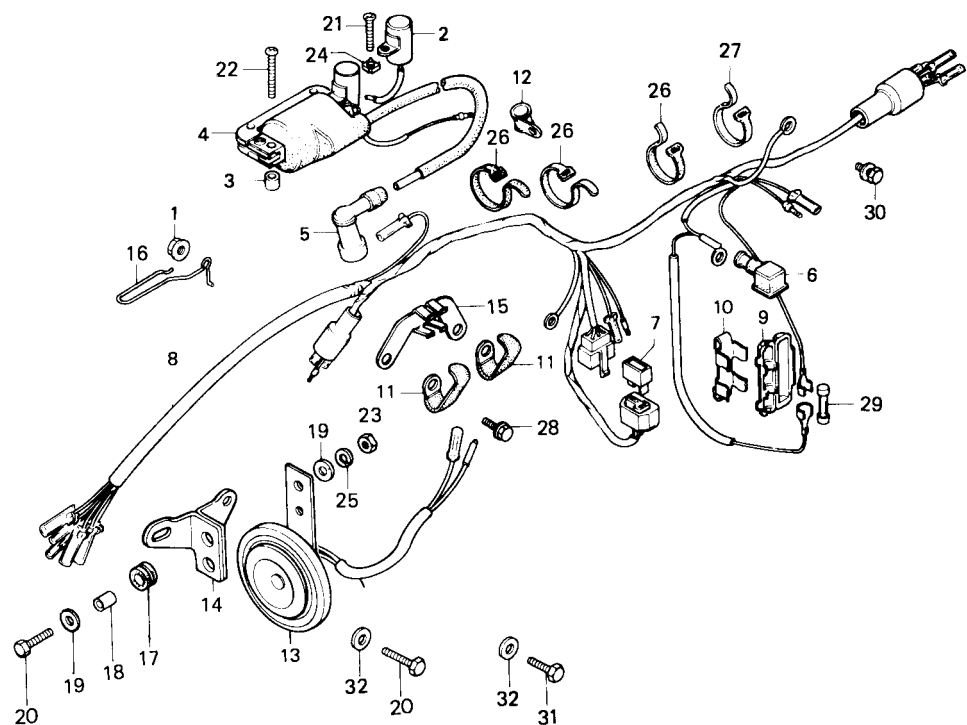

- FIAÇÃO
- BOBINA DE IGNIÇÃO
- BUZINA

REF. N°	COD-PRO	N° DA PEÇA	DESCRIÇÃO	NOTA	QUANT. CG125 ALCOOL	TMO	ÍNDICE	N° DE SÉRIE OU OBSERVAÇÕES
1	06696	18362-720-000	PORCA C/FLANGE, 6mm		1			
2	06750	30250-397-300	CONDENSADOR,COMP.		1			
3	K5100	30507-441-000	BUCHA DE FIXAÇÃO		2			
4	K5119	30530-397-770	BOBINA DE IGNIÇÃO, COMP.		1	0,3		
5	G3580	30700-098-153	SUPRESSOR DE RUÍDOS		1			
6	06807	31468-107-000	CAPA, TERMINAL DA BATERIA		1			
7	G8182	31710-371-008	RETIFICADOR, SILÍCIO		1	0,1		
8	K5127	32100-397-770	FIAÇÃO PRINCIPAL		1	1,2		
9	06840	32111-230-000	CAIXA DO FUSIVEL		1			
10	L1755	32113-107-000	SUPORTE, CAIXA DO FUSÍVEL		1			
11	G3121	32173-369-000	PRESILHA, FIAÇÃO PRINCIPAL		2			
12	06874	32906-107-000	PRESILHA, CABO DE VELA		1			
13	K5135	38110-397-770	BUZINA, COMP.		1	0,1		
14	F8918	38103-439-000	SUPORTE, BUZINA		1			
15	K5143	50355-397-770	SUPORTE		1			
16	L1860	50721-382-670	GUIA, CABO DA EMBREAGEM		1			
17	B7251	80101-310-000	BUCHA DE BORRACHA		2			
18	G2613	84706-286-000	BUCHA DE FIXAÇÃO		2			
19	B6352	90525-030-000	ARRUELA, LISA		4			
20	J3684	92000-06020-0A	PARAFUSO, SEX., 6x20		3			
21	77747	93500-05028-0A	PARAFUSO, PHILLIPS, 5x28		2			
22	07005	93600-04020-0A	PARAFUSO, CABEÇA CHATA, 4x20		1			
23	10227	94001-06000	PORCA, SEX., 6mm		2			
24	07048	94061-04001	PORCA ESPECIAL, 4mm		2			
25	10251	94111-06000	ARRUELA DE PRESSÃO, 6mm		2			
26	G3180	95014-61100	PRESILHA A1, FIAÇÃO		3			
27	80780	95014-61200	PRESILHA A2, FIAÇÃO		1			
28	81175	95700-06016-08	PARAFUSO C/FLANGE, 6x16		1			
29	L5394	98200-11000	FUSÍVEL (10A)		1			
30	F9515	93481-06012-00	PARAFUSO C/ARRUELA, 6x12		2			
31	K4830	92000-06016-0A	PARAFUSO. SEX., 6x16		1			
32	10235	94101-06000	ARRUELA, LISA, 6mm		2			

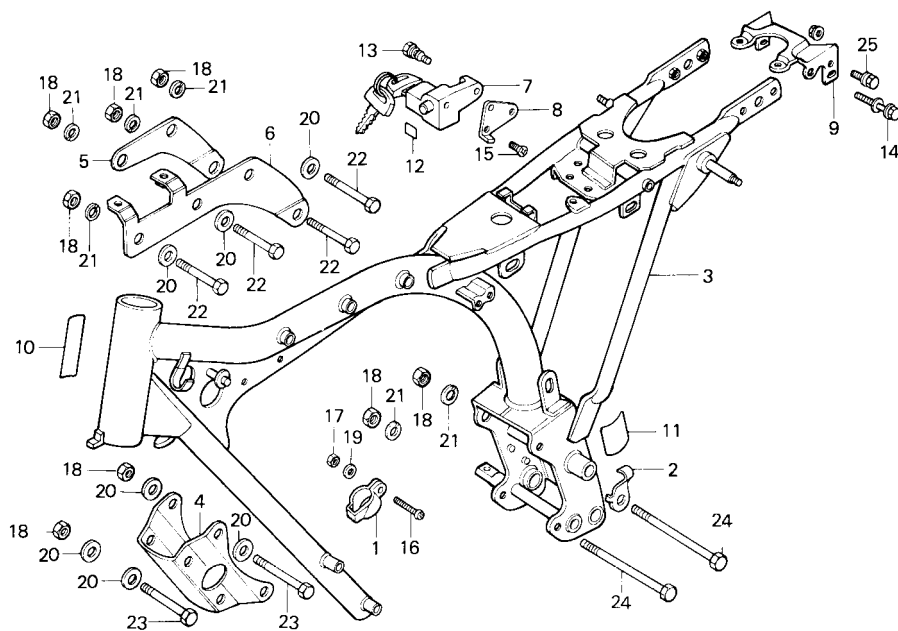

● CHASSI

REF. Nº	COD- PRO	Nº DA PEÇA	DESCRIÇÃO	NOTA	QUANT. CG125 ALCOOL	TMO	ÍNDICE	Nº DE SÉRIE OU OBSERVAÇÕES
1	H9613	22878-365-670	PRESILHA, CABO DA EMBREAGEM		1			
2	L1836	32907-331-000	PRESILHA, FIAÇÃO DO ALTERNADOR		1			
3	K5151	50100-397-770ZA	CHASSI, COMP., *NH-1*		1	*7,5		
4	L1828	50351-330-010B	SUPORE DIANT., MOTOR		1	0,2		
5	L1992	50353-397-000ZA	SUPORE SUPERIOR DIR. MOTOR *NH1*		1	0,3		
6	B6921	50354-441-020B	SUPORE SUPERIOR ESQ., MOTOR *NH-1*		1	0,3		
7	B6980	50710-086-007	TRAVA, CAPACETE		1			
8	K5160	50720-107-701	SUPORE, TRAVA DO CAPACETE		1			
9	K5178	77205-397-770	SUPORE, ASSENTO		1	0,3		
10	07145	87125-087-910	ETIQUETA, IDENTIFICAÇÃO		1			
11	07153	87507-397-910	ETIQUETA, PRECAUÇÃO DA BATERIA		1			
12	03484	87511-087-910	ETIQUETA, TRAVA DO CAPACETE		1			
13	K5186	90107-428-000	PARAFUSO ESPECIAL, 6mm		1			
14	K5194	90135-397-770	PARAFUSO, TRAVA DO ASSENTO		2			
15	08354	90164-028-000	PARAFUSO, 6x12		2			
16	A4290	93500-05020-0A	PARAFUSO, PHILLIPS, 5x20		1			
17	G1765	94001-05000-0S	PORCA, SEX., 5mm		1			
18	A4303	94030-08000	PORCA, SEX., 8mm		10			
19	07196	94101-05000	ARRUELA, LISA, 5mm		1			
20	G2184	94101-08000	ARRUELA, LISA, 8mm		11			
21	G2214	94111-08000	ARRUELA DE PRESSÃO, 8mm		6			
22	L1542	95300-08070-00	PARAFUSO, SEX., 8x70		4			
23	09539	95300-08090-00	PARAFUSO, SEX., 8x90		2			
24	L0023	95300-08111-00	PARAFUSO, SEX., 8x111		2			
25	H0918	95700-08020-08	PARAFUSO C/FLANGE, 8x20		2			

CODPRO	Nº DA PEÇA	GRUPO	ÍNDICE	CODPRO	Nº DA PEÇA	GRUPO	ÍNDICE
	11000						
B5410	11100-383-020	M-7		K3671	15111-437-000	M-4	
B7391	11191-383-010	M-7		00736	15116-107-020	M-4	
B6590	11200-397-010	M-7		00744	15126-107-020	M-4	
G3520	11330-383-000	M-3		00752	15131-324-010	M-4	
B6646	11341-397-960	M-6		00760	15331-921-003	M-4	
B7340	11393-107-000	M-3		00779	15332-921-003	M-4	
				H9664	15421-107-000	M-7	
				G2265	15426-107-000	M-7	
				L2948	15430-440-010	M-4	
	12000			L1739	15436-107-000	M-4	
				G9685	15441-107-000	M-4	
00019	12021-107-310	M-1		G7941	15446-107-000	M-4	
K3493	12023-437-300	M-1		H3011	15451-107-000	M-4	
K3507	12100-397-970	M-1		B7359	15459-107-000	M-4	
B7448	12191-397-000	M-1		H9729	15650-383-000	M-3	
K3515	12200-397-970	M-1		G6759	15761-382-010	M-7	
J7221	12208-413-003	M-2		H9672	15772-292-010	M-7	
H0012	12215-397-010	M-2		K4538	15772-551-000	C-11	
K3523	12251-397-030	M-1					
K3531	12311-397-930	M-1			16000		
K3736	12361-441-900	M-7					
H9737	12391-397-010	M-1		K3922	16010-397-971	M-12	
00698	12421-365-000	M-4		K3930	16012-397-971	M-12	
B6620	12431-324-030	M-3		K3949	16013-397-971	M-12	
				K3957	16014-397-971	M-12	
	13000			K3965	16015-397-971	M-12	
				K3973	16016-397-971	M-12	
L2964	13000-397-000	M-8		K3981	16018-397-971	M-12	
01627	13011-383-621	M-8		K3990	16021-397-971	M-12	
01635	13021-383-621	M-8		K4007	16022-397-971	M-12	
01643	13031-383-621	M-8		K4015	16028-402-701	M-12	
01651	13041-383-621	M-8		K4023	16029-397-971	M-12	
01660	13051-383-621	M-8		K4031	16100-397-971	M-12	
L1879	13101-383-010	M-8		02577	16118-086-004	M-12	
L1887	13102-383-010	M-8		K4040	16119-397-971	M-12	
L1895	13103-383-010	M-8		K4058	16155-397-971	M-12	
L1909	13104-383-010	M-8		K4066	16165-397-971	M-12	
L1917	13105-383-010	M-8		K4074	16168-397-971	M-12	
F9221	13111-440-000	M-8		K4082	16199-397-971	M-12	
01740	13201-383-310	M-8		K3540	16212-397-970	M-1	
L2972	13311-383-300	M-8		K3558	16213-397-970	M-1	
L2999	13321-397-300	M-8		K3566	16229-397-970	M-1	
08508	13381-383-300	M-8		K4090	16305-397-770	M-12	
				K4546	16700-443-851	C-11	
	14000			K4554	16701-443-851	C-11	
				K4562	16702-443-851	C-11	
00299	14100-397-020	M-2		K4570	16703-443-851	C-11	
01791	14311-397-300	M-8		K4589	16704-443-851	C-11	
L0805	14400-397-020	M-2		K4597	16705-443-851	C-11	
L1453	14421-397-000	M-2		K4600	16706-443-851	C-11	
L1445	14422-397-000	M-2		K4619	16707-443-851	C-11	
L1160	14423-397-000	M-2		K4414	16950-397-771	C-10	
G7950	14425-397-000	M-2		K4422	16951-397-771	C-10	
L1461	14440-397-000	M-2		K4430	16952-397-771	C-10	
L1151	14511-397-000	M-7		K3370	16954-443-901	C-10	
L1470	14521-397-000	M-7		K4449	16958-397-771	C-10	
G8190	14531-397-000	M-7		K4457	16963-443-901	C-10	
L1682	14711-383-000	M-2		K4465	16965-443-851	C-10	
L1690	14721-383-000	M-2		K4473	16967-443-902	C-10	
00388	14751-324-000	M-2					
00396	14761-324-000	M-2			17000		
00400	14771-107-020	M-2					
00418	14775-107-000	M-2		10162	17211-397-000	C-14	
00426	14776-107-010	M-2		A8678	17212-385-000	C-14	
G0580	14781-107-003	M-2		G3342	17213-397-003	C-14	
				G3350	17214-397-003	C-14	
	15000			G3148	17217-385-000	C-14	
				G9995	17220-383-670	C-14	
00701	15100-365-000	M-4		K4937	17221-397-770	C-14	
00710	15106-324-020	M-4		G3393	17226-383-670	C-14	

CODPRO	Nº DA PEÇA	GRUPO	ÍNDICE	CODPRO	Nº DA PEÇA	GRUPO	ÍNDICE
B7200	17245-107-010	C-4		K3850	23531-439-000	M-9	
		C-11		G0297	23801-324-000	M-9	
		C-14			24000		
G2427	17247-303-000	C-13		L1305	24211-107-000	M-11	
B7260	17253-383-671	C-14		L1372	24221-355-000	M-11	
G2249	17255-028-000	C-14		L1313	24231-107-000	M-11	
K4481	17520-397-770ZA	C-10		L1321	24241-107-000	M-11	
K4490	17511-397-770	C-10		H0292	24271-355-000	M-11	
K4503	17512-397-770	C-10		07390	24301-383-000	M-11	
K4627	17550-397-770	C-11		F8098	24411-107-003	M-11	
K4635	17551-397-770	C-11		H9680	24430-324-000	M-11	
K4643	17560-443-850	C-11		G2303	24435-383-010	M-11	
K4651	17561-443-850	C-11		L0775	24610-107-760	M-11	
K4660	17562-397-770	C-11		L1747	24621-107-760	M-11	
K4678	17564-397-770	C-11		G7933	24631-107-000	M-11	
K4686	17565-397-770	C-11		G2273	24651-107-000	M-11	
K4759	17567-397-770	C-11		K4945	24701-397-910	C-16	
G2370	17611-397-000	C-10			28000		
B7197	17613-051-010	C-10		01996	28211-397-010	M-10	
K4694	17620-102-730	C-11		02003	28221-397-020	M-10	
B6808	17620-384-901	C-10		02020	28251-397-010	M-10	
A0545	17631-096-700	C-11		L3723	28253-397-000	M-10	
04677	17631-329-000	C-10		02046	28261-397-000	M-10	
04693	17681-397-000	C-10		02054	28262-397-000	M-10	
K4139	17910-397-770	C-1		02062	28263-397-000	M-10	
	18000			02089	28270-397-020	M-10	
A8635	18231-365-670	C-15		B2527	28293-124-000	C-16	
L1054	18233-330-000	C-15		K4953	28300-397-910	C-16	
B7375	18291-216-000	C-15		B2535	28321-355-003	C-16	
A5750	18300-397-000	C-15		B2543	28333-124-000	C-16	
10146	18353-383-670ZA	C-15			30000		
06696	18362-720-000	C-21		01082	30202-041-004	M-6	
		C-22		01090	30202-397-005	M-6	
	22000			01104	30205-041-004	M-6	
G3407	22100-324-000	M-5		01112	30205-041-005	M-6	
G3490	22121-107-010	M-5		06750	30250-397-300	C-22	
00957	22201-107-000	M-5		K5100	30507-441-000	C-22	
B7421	22311-107-000	M-5		K5119	30530-397-770	C-22	
G3504	22350-107-000	M-5		G3580	30700-098-153	C-22	
00981	22361-107-000	M-5			31000		
L1941	22366-383-000	M-5		A4427	31100-397-024	M-6	
H9699	22810-365-000	M-3		B0060	31100-397-025	M-6	
H0306	22816-355-000	M-3		B9602	31110-397-005	M-6	
00582	22821-355-000	M-3		A4419	31110-397-024	M-6	
L1844	22838-355-000	M-7		01163	31120-397-014	M-6	
L1364	22850-355-000	M-5		A9844	31120-397-025	M-6	
10170	22870-397-000	C-1		06807	31468-107-000	C-22	
H9613	22878-365-670	C-23		G2362	31511-107-300	C-14	
	23000			G8182	31710-371-008	C-22	
00841	23121-383-000	M-4			32000		
01856	23211-383-000	M-9		K5127	32100-397-770	C-22	
B0796	23221-107-020	M-9		06840	32111-230-000	C-22	
K3809	23426-439-320	M-9		L1755	32113-107-000	C-22	
K3817	23427-439-000	M-9		G3121	32173-369-000	C-22	
K3825	23431-439-000	M-9		06874	32906-107-000	C-22	
07307	23441-383-000	M-9		L1836	32907-331-000	C-23	
B6301	23451-439-000	M-9		01180	32976-107-000	M-6	
B8649	23461-439-000	M-9		G2400	32983-028-000	C-19	
07331	23471-383-000	M-9					
L1607	23481-427-000	M-9					
B8657	23481-439-000	M-9					
07358	23491-383-000	M-9					
07374	23511-383-000	M-9					
01945	23520-383-000	M-9					

CODPRO	N.º DA PEÇA	GRUPO	ÍNDICE	CODPRO	N.º DA PEÇA	GRUPO	ÍNDICE
	33000				38000		
10189	33100-397-003	C-2		F8918	38103-439-000	C-22	
A9836	33101-397-000	C-2		K5135	38110-397-770	C-22	
02895	33103-070-000	C-2		04863	38205-115-000	C-13	
G2389	33104-070-000	C-2		G9707	38300-107-004	C-14	
G0335	33105-070-000	C-2		G9901	38306-292-000	C-14	
G0327	33108-229-003	C-2			4000		
G0343	33109-567-003	C-2		K4988	40510-397-910ZA	C-17	
G2397	33130-229-000	C-2		K4996	40530-397-003	C-17	
B2462	33400-028-721	C-20		K5003	40531-355-013	C-17	
K5046	33400-124-740	C-20		04359	40543-397-000	C-8	
B2470	33410-028-013	C-20			41000		
K5054	33410-124-740	C-20		A3919	41201-397-000	C-9	
B2489	33450-028-721	C-20		L4711	41241-222-000	C-9	
K5062	33450-124-740	C-20			42000		
B2497	33460-028-013	C-20		B3345	42301-401-680	C-8	
K5070	33460-124-740	C-20		G9715	42304-107-000	C-9	
06386	33602-046-751	C-20		G9677	42313-074-010	C-8	
06394	33604-041-013	C-20		G8174	42610-397-000	C-9	
H9761	33604-439-000	C-20		G9723	42620-107-010	C-9	
06416	33605-028-712XW	C-20		A8848	42701-028-013	C-9	
H9770	33605-439-000	C-20		04421	42711-397-003	C-9	
B3620	33606-074-010	C-20		09776	42712-397-003	C-7	
B6891	33700-397-910	C-21		G2516	42713-304-003	C-9	
06548	33702-397-910	C-21			43000		
06556	33703-089-003	C-21		K4406	43100-397-960	C-8	
K5089	33707-107-000	C-21		04200	43141-107-010	C-8	
06572	33709-077-671	C-21		04219	43410-041-020	C-8	
K5097	33712-118-770	C-21		H0055	43431-397-000	C-17	
25275	33719-089-003	C-21		B7243	43434-286-000	C-8	
J8562	33741-413-003	C-6		H9753	43451-397-000	C-16	
G9979	33744-331-770	C-6			44000		
	34000			B2500	44301-098-010	C-7	
G2630	34901-331-003	C-2		G9880	44311-229-000	C-7	
03069	34902-202-000	C-3		A8686	44601-397-000	C-7	
G2338	34905-035-000	C-20		10081	44620-030-000	C-7	
G2320	34906-030-013	C-21		A8856	44701-028-004	C-7	
03077	34908-230-000	C-3		03891	44711-397-003	C-7	
	35000			03921	44804-028-000	C-7	
06890	35010-397-910	C-4		10111	44830-324-710	C-3	
F9027	35100-441-000	C-4		10120	44831-324-710	C-3	
02674	35150-397-003	C-1			45000		
H8943	35200-397-960	C-1		A8619	45010-350-000	C-7	
F8659	35340-401-681	C-1		04243	45120-096-651	C-7	
J4184	35350-292-003	C-16			45131-030-000	C-8	
G2281	35357-107-010	C-16		03972	45133-028-000	C-7	
01198	35750-001-020	M-6		G2257	45133-028-000	C-7	
B7278	35752-397-000	M-6			45410-028-000	C-8	
02410	35753-028-601	M-11		G8247	45410-028-000	C-7	
	37000			04006	45436-001-000	C-7	
K4198	37200-397-911	C-3		G2230	45437-001-000	C-7	
K4201	37208-397-911	C-3		K4147	45450-384-681	C-1	
K4210	37209-397-911	C-3		G2494	45465-341-700	C-1	
L2085	37210-441-000	C-4					
L2093	37211-441-010	C-4					
L0767	37212-441-000	C-3					
H9591	37243-307-670	C-3					
H9605	37244-307-670	C-3					
K4228	37250-397-911	C-3					
K4236	37260-439-000	C-3					
K4244	37261-439-300	C-3					

CODPRO	N.º DA PEÇA	GRUPO	ÍNDICE	CODPRO	N.º DA PEÇA	GRUPO	ÍNDICE
	46000			09440	53211-028-000	C-4	
K4961	46500-397-910	C-16		B3744	53212-030-000	C-4	
G2290	46514-107-010	C-16		G2443	53214-001-010	C-4	
	50000			G3075	53215-001-000	C-4	
K5151	50100-397-770ZA	C-23		03352	53220-074-000	C-4	
03263	50301-041-000	C-4		L1429	53231-383-720	C-4	
K5011	50316-397-771	C-18		F8071	53600-086-007	C-4	
G9936	50324-300-000	C-19			61000		
L1828	50351-330-010B	C-23		B6522	61100-397-911XW	C-5	
L1992	50353-397-000ZA	C-23		G9987	61104-357-000	C-4	
B6921	50354-441-020B	C-23				C-11	
K5143	50355-397-770	C-22				C-14	
B2896	50500-397-911	C-16		B2900	61301-399-000ZA	C-2	
G0300	50523-107-000	C-16		K4180	61303-159-010	C-2	
G4179	50524-397-000	C-16		G9928	61304-292-000	C-2	
A8660	50526-383-670	C-16			77000		
05592	50530-383-000	C-16		K4775	77110-397-770	C-12	
K4970	50610-439-000ZA	C-16		K4783	77111-397-770	C-12	
05614	50661-383-670	C-16		K4791	77112-397-770	C-12	
B6980	50710-086-007	C-23		K4805	77120-397-770	C-12	
05843	50710-377-000	C-17		K4813	77200-397-770	C-12	
G3130	50712-377-000	C-17		L1798	77205-286-000	C-12	
J9240	50715-413-000	C-17		K5178	77205-397-770	C-23	
K5160	50720-107-701	C-23		B5380	77206-439-000	C-12	
L1860	50721-382-670	C-22		K4821	77208-397-770	C-12	
	51000			J9399	77211-413-000	C-12	
K5690	51400-397-910	C-6		J9402	77213-413-000	C-12	
L1950	51401-383-722	C-6			80000		
K4350	51410-383-723	C-6		A8899	80100-397-000XW	C-19	
L4720	51412-383-721	C-6		B7251	80101-310-000	C-22	
K5712	51421-397-910	C-6		B2870	80101-383-770	C-19	
K4368	51425-149-841	C-6		G8255	80108-028-000	C-19	
L3707	51432-383-721	C-6		G9669	80108-061-010	C-20	
F8420	51437-383-721	C-6		B7219	80110-107-780	C-19	
B5372	51470-383-723	C-6		06262	80121-397-000	C-19	
K5739	51500-397-910	C-6			83000		
K5755	51521-397-910	C-6		K4864	83501-115-010	C-13	
B6751	51602-441-000ZA	C-6		K4872	83502-115-010	C-13	
B6760	51606-441-000ZA	C-6		G9839	83503-115-000	C-13	
B2748	51621-439-000	C-6		K4880	83540-397-000ZN	C-13	
B2683	51622-397-710	C-6		K4899	83541-397-771	C-13	
	52000			G2419	83551-300-000	C-13	
05878	52100-383-671B	C-17		G2435	83618-323-000	C-14	
G0769	52147-028-300	C-17		K4902	83640-397-000ZN	C-13	
B8231	52400-397-910	C-18		K4910	83641-397-771	C-13	
L1720	52401-028-000	C-18			84000		
B3469	52407-107-820	C-18		06602	84701-397-910	C-21	
B3493	52430-324-761	C-18		G1757	84705-292-000	C-21	
B3485	52475-230-010	C-18		G2613	84706-286-000	C-21	
B3450	52482-056-670	C-18				C-22	
B3477	52485-131-003	C-18		B7227	84905-118-000	C-19	
G8280	52486-056-000	C-18			87000		
G9650	52489-056-000	C-18		G0270	87123-397-000	C-10	
	53000			G0319	87124-397-000	C-10	
B6700	53100-397-960	C-4		07145	87125-087-910	C-23	
B2667	53165-390-780	C-1		04952	87128-397-000	C-13	
B2675	53166-390-780	C-1		04960	87129-397-000	C-13	
G8212	53175-369-700	C-1		05894	87505-397-911	C-17	
G8220	53178-369-700	C-1					
G9898	53192-268-000	C-1					
K4260	53200-441-000B	C-4					

CODPRO	Nº DA PEÇA	GRUPO	ÍNDICE	CODPRO	Nº DA PEÇA	GRUPO	ÍNDICE
05312	87506-397-910	C-14		02143	90453-235-000	M-10	
07153	87507-397-910	C-23		G3016	90453-292-010	C-19	
03484	87511-087-910	C-23		02151	90454-107-000	M-9	
K4511	87521-397-770	C-10		02160	90455-107-000	M-9	
K4708	87522-397-770	C-11		00590	90458-324-010	M-3	
K4716	87523-397-770	C-11		02178	90459-107-000	M-10	
K4392	87531-397-770	C-1		01015	90461-107-000	M-5	
K4520	87560-087-911A	C-10		02186	90462-107-000	M-10	
	88000			K4317	90503-397-910	C-4	
K4155	88110-397-770	C-1		00493	90508-913-000	M-2	
	89000			G3083	90521-028-000	C-16	
K4929	89010-397-910	C-13		B6344	90524-030-000	C-8	
	90000			B6336	90525-001-000	C-7	
G1900	90001-397-000	M-7				C-8	
F8713	90012-415-000	M-2		B6352	90525-030-000	C-22	
H9702	90032-377-000	M-7		21105	90526-035-000	C-18	
K3868	90034-397-000	M-7		K5020	90527-397-910	C-18	
K3680	90101-440-000	M-4		L1771	90528-229-000	C-6	
K5186	90107-428-000	C-23		H9001	90544-283-000	C-6	
A8570	90108-223-000	C-16		H9648	90581-701-000	C-3	
K4163	90114-397-910	C-1				C-12	
K4171	90115-397-910	C-1		L3715	90601-383-721	C-6	
H9230	90116-383-721	C-6		01023	90605-200-000	M-5	
K4279	90117-397-910	C-4				M-9	
L5556	90118-383-000	C-17		G3539	90664-216-000	C-9	
A8562	90121-107-780	C-17		B6654	90741-003-010	M-8	
A8643	90122-369-000	C-19		A8597	90755-229-003	C-7	
		C-21		L4843	90756-149-841	C-6	
L0759	90123-383-721	C-6			91000		
G1919	90126-397-000	M-1		G4101	91001-383-003	M-8	
K3647	90126-397-930	M-2		G4098	91001-397-003	M-8	
G2591	90127-400-000	C-8		01830	91002-383-003	M-8	
G1897	90128-391-000	C-9		K3779	91002-383-004	M-8	
G2540	90133-331-770	C-17		08427	91003-383-003	M-8	
K5194	90135-397-770	C-23		K3787	91003-383-004	M-8	
K4287	90155-397-910	C-4		08435	91004-383-003	M-8	
08354	90164-028-000	C-4		K3795	91004-383-004	M-8	
		C-23		K3876	91201-030-025	M-9	
00469	90206-250-000	M-2		K3884	91201-030-033	M-9	
L1330	90231-107-000	M-4		B6638	91201-324-023	M-3	
L1488	90231-397-000	M-6		00612	91204-259-003	M-3	
K4295	90304-159-000	C-4		34118	91204-259-005	M-3	
K4384	90305-169-000	C-7		01511	91206-286-005	M-7	
A8708	90305-401-680	C-9		01520	91206-286-013	M-7	
L1496	90306-397-000	M-1		01236	91216-397-005	M-6	
L1399	90308-382-670	C-9		A8554	91251-030-003	C-7	
74390	90315-504-000	C-13		L0791	91256-383-721	C-6	
B2578	90321-315-670	C-1		A8600	91257-230-003	C-9	
L1283	90353-045-000	C-17		G8239	91301-027-000	M-3	
K4309	90355-397-910	C-4		K3574	91301-397-930	M-1	
B6379	90401-383-670	C-18		K3582	91301-397-970	M-1	
01228	90437-611-000	M-6		A8627	91302-355-000	M-6	
00159	90441-028-010	M-1		G9804	91303-107-000	M-7	
00167	90442-028-000	M-1		01252	91303-397-000	M-6	
		M-2		G9812	91304-107-000	M-4	
01503	90442-397-000	M-7		G8263	91307-035-000	M-3	
00868	90443-844-000	M-4		G9820	91312-107-000	M-6	
00485	90444-397-000	M-2		H0101	91318-590-000	M-2	
02429	90451-001-000	M-11		H0080	91333-567-010	M-2	
02100	90451-107-000	M-9		H0098	91335-567-000	M-7	
02119	90451-365-000	M-9		K4252	91414-634-000	C-3	
02127	90452-107-000	M-9			92000		
02135	90453-107-000	M-9		10219	92000-05012-OA	C-21	
		M-10		K3698	92000-05020-OH	M-4	
				K3892	92000-06010-OA	M-9	
				K3590	92000-06012-OA	M-1	
						C-12	

CODPRO	N.º DA PEÇA	GRUPO	ÍNDICE	CODPRO	N.º DA PEÇA	GRUPO	ÍNDICE
K4830	92000-06016-OA	C-3				C-15	
		C-5				C-17	
J3684	92000-06020-OA	M-11		03239	94002-06000-OS	C-3	
		C-16		G1781	94002-10000-OS	C-16	
		C-22		06165	94021-10020-OS	C-18	
K3604	92000-06022-OA	M-1		A4303	94030-08000	C-23	
K3914	92000-06025-OA	M-11		L1500	94050-06080	C-4	
		C-5		07048	94061-04001	C-22	
		C-7		G2176	94101-04000	M-6	
		C-11		07196	94101-05000	C-16	
		C-14				C-19	
G2087	92000-06036	C-8				C-21	
G2133	92000-06040	C-16				C-23	
K3744	92000-06055-OA	M-7		10235	94101-06000	M-5	
L0015	92000-08016-OA	C-15				C-5	
K3701	92025-06025-OA	M-5				C-8	
L2107	92300-06025	C-14				C-9	
		C-19				C-13	
G2095	92700-06035-3E	M-1				C-14	
K3612	92700-06060-OB	M-1				C-17	
G2117	92800-12000	M-7		C0481	94101-06800	C-12	
				G2184	94101-08000	C-3	
	93000					C-17	
						C-23	
F9515	93481-06012-00	C-17		G2192	94101-10000	C-18	
		C-22		G2206	94101-12000	C-17	
A9755	93482-08020-00	C-16		B6395	94102-12800	M-1	
F8748	93483-08025-00	C-2		B6409	94109-12000	M-7	
06475	93500-03025-OA	C-20		06513	94111-04000	M-6	
06483	93500-04006-OA	C-20				M-12	
77208	93500-04008-OA	M-12				C-20	
01279	93500-04010-OA	M-6		02607	94111-04800	C-11	
77259	93500-04012	C-11		10243	94111-05000	C-2	
G1790	93500-04050-OB	C-21				C-21	
G1803	93500-05012-OA	C-19		10251	94111-06000	C-8	
B6662	93500-05016-OB	C-2				C-9	
A4290	93500-05020-OA	C-23				C-22	
A8716	93500-05025-OA	C-1		H0837	94111-06800	C-11	
77747	93500-05028-OA	C-22		G2214	94111-08000	C-15	
K3710	93500-06012-OA	M-6				C-23	
K3663	93500-06020-OH	C-11		G2222	94111-10000	C-17	
K3728	93500-06032-OA	M-6		G4136	94201-16150	C-16	
K3655	93500-06040-OA	M-3				C-17	
K3752	93500-06050-OA	M-3		G4144	94201-20150	M-3	
		M-7				C-8	
00892	93600-04012-OA	M-4				C-17	
07005	93600-04020-OA	C-22		G4152	94201-30250	C-7	
G2010	93600-06016-OA	M-6				C-9	
A8724	93700-03006-3G	C-10				C-16	
G1820	93700-05012-OA	M-4		G6724	94251-08000	M-4	
A8732	93700-05025-OA	M-3		00680	94301-08140	M-3	
G2575	93700-06020-1A	C-20		01589	94301-10140	M-7	
J4249	93700-06025-1A	C-20		08524	94301-10200	M-1	
F9531	93892-04016-08	M-12		02453	94510-12000	M-11	
F9540	93892-05012-08	M-12		02461	94510-14000	M-11	
				02232	94510-16000	M-10	
	94000			02240	94510-20000	M-10	
				G8204	94601-15000	M-8	
					95000		
G1765	94001-05000-OS	C-19					
		C-23					
10227	94001-06000	C-22		K4740	95001-45130-40	C-11	
L3758	94001-06000-OS	M-1		K4767	95001-55030-40	C-11	
		C-8		02623	95002-02070	M-12	
		C-9		04766	95002-02080	C-10	
		C-13				C-11	
		C-14				C-11	
		C-15		80357	95002-02100	C-11	
K4724	94001-06080-OS	C-12		G6848	95011-40000	C-16	
G1773	94001-08000-OS	C-3		07277	95011-51000	C-16	
		C-8		B7308	95012-15000	C-14	

CODPRO	N.º DA PEÇA	GRUPO	ÍNDICE	CODPRO	N.º DA PEÇA	GRUPO	ÍNDICE
J3900	95014-21201	C-4					
80772	95014-51100	C-1					
G3180	95014-61100	C-22					
80780	95014-61200	C-22					
G0289	95014-71202	C-16					
G4357	95014-72102	C-16					
H0110	95014-73100	C-16					
G2311	95014-75110	M-5					
02259	95014-92100	M-9					
L1526	95015-31001	C-7					
		C-16					
L1534	95015-41000	C-7					
		C-16					
A8740	95015-81000	C-17					
A4311	95300-08032-00	C-4					
L1542	95300-08070-00	C-23					
09539	95300-08090-00	C-23					
L0023	95300-08111-00	C-23					
81175	95700-06016-08	C-22					
K3760	95700-06025	M-7					
G1927	95700-06025-00	C-12					
K3620	95700-06028	M-1					
H0918	95700-08020-08	C-23					
	96000						
B7146	96100-60010-00	M-5					
B7111	96100-60060-00	M-9					
B7138	96100-62040-00	M-9					
K3906	96120-62020-00	M-9					
10260	96140-62020-10	C-9					
10278	96140-63010-10	C-7					
10286	96140-63020-10	C-9					
G2524	96211-06000	C-4					
G2532	96211-08000	M-11					
G9731	96220-40100	M-11					
	97000						
A8759	97142-21187-10	C-7					
A8783	97227-42184-10	C-9					
A8767	97407-21186-10	C-7					
A8775	97464-42183-10	C-9					
	98000						
K3639	98069-38710-01	M-1					
L5394	98200-11000	C-13					
		C-22					
A8791	98202-63160	C-14					
	99000						
H0136	99001-10120	C-13					
H0144	99001-14170	C-13					
H0152	99003-10000	C-13					
H0160	99003-20000	C-13					
H0179	99003-30000	C-13					
H0187	99004-18190	C-13					
H0195	99005-02000	C-13					
H0209	99008-01600	C-13					
K4333	99101-397-1000	M-12					
K4120	99104-397-0480	M-12					

